RNI NO: APTEL/26/A7631

మహి న్యూస్

www.mahinewsindia.com

MAHI NEWS

Epaper: https://epaper.mahinewsindia.com

తెలుగు దినపత్రిక

ఆంధ్రప్రదేశ్,తెలంగాణ. | సంపుటి : 01 | సంచిక : 47 | ఎడిటర్ : నీలి రామసుబ్బయ్య | పేజీలు : 4 | వెల రూ. 2 | శుక్రవారం -23 - అక్టోబర్ - 2026

Published From : Anatapuram circulated by Kurnool I Chittoor I YSR Kadapa I East & West Godavari I Guntur I Krishna I Nellore I Srikakulam I Visakhapatnam I Vijayanagaram I Prakasham & Hyderabad & Telangana

వైసీపీ ఎత్తుగడలను సమర్థంగా ఎదుర్కొనేందుకు కూటమి సిద్ధంగా ఉంది

సుప్రీంకోర్టు ఆదేశాల నేపథ్యంలో హుటాహుటిన భేటీ

- కూటమిలో సీట్ల సర్దుబాటు, నామినేషన్లపై కీలక నిర్ణయాలు
- ఎంపీటీసీ, జెడ్పీటీసీ ఎన్నికల వ్యూహంపై ఇరువురు నేతల చర్చ
- వైసీపీ ఎత్తుగడలను తిప్పికొట్టేందుకు ఉమ్మడి కార్యాచరణ
- ప్రొటోకాల్ లేకుండా నేరుగా చంద్రబాబు నివాసానికి పవన్.. పరిషత్ పోరుపై కీలక మంతనాలు!

అమరావతి: ఆంధ్రప్రదేశ్ రాజకీయాల్లో ఊహించని, ఆసక్తికరమైన సన్నివేశం చోటుచేసుకుంది. రాష్ట్ర ఉప ముఖ్యమంత్రి, జనసేన అధినేత పవన్ కల్యాణ్ ఎలాంటి అధికారిక హంగు ఆర్భాటాలు లేకుండా అత్యంత సాధారణ వ్యక్తిలా ముఖ్యమంత్రి చంద్రబాబు నాయుడు నివాసానికి చేరుకున్నారు. సైరన్ మోగించే కాన్వాయ్ గానీ, భద్రతా సిబ్బంది గానీ లేకుండా ఆయన నేరుగా సీఎం ఇంటికి వెళ్లడం మిగతా 2 లో

2లో

జయసాయి రెడ్డి ఇంటికి వైఎస్ షర్మిల.. రాజకీయ వర్గాల్లో ఆసక్తి

- తన కుమార్తె వివాహానికి హాజరు కావాలని ఆహ్వానం
- జగన్‌తో విభేదించిన ఇద్దరు నేతల భేటీతో మొదలైన చర్చ
- భవిష్యత్తులో ఇద్దరూ కలిసి పనిచేస్తారనే ఊహాగానాలు

ఏపీలో మున్సిపల్ ఎన్నికలకు తాత్కాలిక బ్రేక్

తదుపరి ఆదేశాలు వెలువడే వరకు ఎన్నికల ప్రక్రియను ముందుకు తీసుకెళ్లవద్దని స్పష్టం

- రాష్ట్రవ్యాప్తంగా 13 మున్సిపల్ కార్పొరేషన్లు, 87 మున్సిపాలిటీలు, నగర పంచాయతీలతో కలిపి మొత్తం 100 పట్టణ స్థానిక సంస్థల్లో ఎన్నికల తదుపరి ప్రక్రియను తాత్కాలికంగా నిలిపివేస్తూ ఉత్తర్వులు జారీ
- రాష్ట్రంలోని పలు ప్రాంతాల్లో చోటుచేసుకున్న హింసాత్మక ఘటనలు, నామినేషన్ల దాఖలుకు అడ్డంకులు ఎదురయ్యాయన్న ఫిర్యాదులపై సుప్రీంకోర్టు కీలక ఆదేశాలు జారీ

మరో 30 ఏళ్లు మీకు అధికారం రాదు.. రాహుల్‌పై అమిత్ షా ఫైర్

2లో

- నిరసనల వేళ విదేశీ పర్యటనకు వెళ్లిన రాహుల్‌పై అమిత్ షా తీవ్ర విమర్శలు
- మరో 30 ఏళ్ల పాటు కాంగ్రెస్‌కు అధికారం దక్కదని జోస్యం
- రాహుల్ విదేశీ పర్యటనలపై బీజేపీ నేతల వరుస ఆరోపణలు
- జార్జ్ సోరోస్ నుంచి క్లాసులు తీసుకునేందుకే రాహుల్ విదేశాలకు వెళ్లారన్న సంబిత్ పాత్రా

2లో

తిరుమలలో తగ్గిన భక్తుల రద్దీ.. 6 గంటల్లోనే శ్రీవారి సర్వదర్శనం

- తిరుమలలో గణనీయంగా తగ్గిన భక్తుల రద్దీ
- ప్రస్తుతం 12 కంపార్ట్‌మెంట్లలో వేచి ఉన్న భక్తులు
- సర్వదర్శనం 6 గంటల్లో పూర్తి

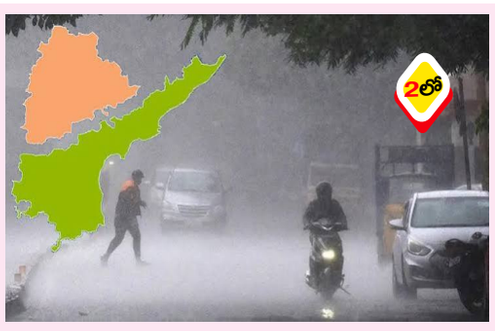

2లో

తెలుగు రాష్ట్రాలకు మళ్లీ వర్షాలు.. బంగాళాఖాతంలో కొత్త అల్పపీడనం

- ఏపీ, తెలంగాణలో పలుచోట్ల వర్షాలు కురిసే అవకాశం
- ఆంధ్రప్రదేశ్‌లో ఉరుములు, మెరుపులతో కూడిన వర్షాల హెచ్చరిక
- తెలంగాణలో ఈదురుగాలులతో కూడిన తేలికపాటి జల్లులు

ఎంత వరకైనా పోరాడదాం

- వైసీపీ ముఖ్య నేతలతో ఆ పార్టీ అధినేత జగన్ భేటీ
- స్థానిక ఎన్నికలకు సంబంధించి సుప్రీంకోర్టు తీర్పు నేపథ్యంలో చర్చ
- చంద్రబాబు ప్రభుత్వం ఉద్దేశపూర్వకంగా హింసకు పాల్పడుతోందని ఆరోపణ

అమరావతి: వైసీపీ అధినేత జగన్ పార్టీ ముఖ్య నేతలతో సమావేశమయ్యారు. రాష్ట్రంలో స్థానిక సంస్థల ఎన్నికల సందర్భంగా జరుగుతున్న హింస, అక్రమాలపై సుప్రీంకోర్టు ఇచ్చిన ఆదేశాల నేపథ్యంలో ఈ భేటీ జరిగింది. మిగతా 2 లో

కేటీఆర్ గడ్డం పెరుగుతుందేమో కానీ సీఎం మాత్రం కాలేరు

అందుకే కేటీఆర్ గడ్డం పెంచుతున్నారట.. బీజేపీ ఎంపీ అర్వింద్ సెటైర్లు!

- గడ్డం పెంచుకుంటే ముఖ్యమంత్రి అవుతారని ఎవరో చెప్పడంతోనే కేటీఆర్ అలా చేస్తున్నారని వ్యంగ్యాస్త్రాలు
- గతంలో కేసీఆర్ పాత సచివాలయానికి వెళ్తే ఓడిపోతారని ఎవరో చెప్పడంతో కొత్త సచివాలయం నిర్మించారని వ్యాఖ్య
- 2028లో తెలంగాణలో కాషాయ సునామీ ఖాయమన్న అర్వింద్
- రేవంత్‌రెడ్డిపై హైకమాండ్ అసంతృప్తిగా ఉందని వ్యాఖ్య

హైదరాబాద్: తెలంగాణలో బీజేపీ మౌనంగా ఉందన్న ప్రచారాన్ని నిజామాబాద్ ఎంపీ ధర్మపురి అర్వింద్ తోసిపుచ్చారు. మిగతా 2 లో

2లో

హైదరాబాద్‌లో 'అలయ్ బలయ్'.. అట్టహాసంగా ప్రారంభమైన వేడుకలు

- నాంపల్లి ఎగ్జిబిషన్ గ్రౌండ్స్‌లో అలయ్ బలయ్ వేడుకలు
- మాజీ గవర్నర్ బండారు దత్తాత్రేయ, ఆయన కుమార్తె విజయలక్ష్మి ఆధ్వర్యంలో ఈ కార్యక్రమం
- 'నషా ముక్త్ భారత్' థీమ్‌తో ఈ ఏడాది వేడుకల నిర్వహణ
- తెలంగాణ సంస్కృతి, సంప్రదాయాలను ప్రతిబింబించేలా సాంస్కృతిక ప్రదర్శనలు
- కేంద్ర మంత్రి రాజ్‌నాథ్ సింగ్, గవర్నర్, సీఎం రేవంత్ రెడ్డి హాజరుకానున్నట్లు సమాచారం

బీసీ కులగణనలో తప్పులుంటే సరిచేస్తాం..

పండుగ సాయన్న, దొడ్డి కొమురయ్య విగ్రహాల ఏర్పాటుకు హామీ

- ★ సీఎం రేవంత్ కీలక ప్రకటన
- ★ వివరాలు నమోదు కానివారు ప్రభుత్వానికి తెలియజేయాలని సూచన
- ★ వచ్చే కేబినెట్‌లో కులగణన లెక్కలపై చర్చ
- ★ ముదిరాజ్‌లను బీసీ-ఏలో చేర్చే అంశాన్ని పరిశీలిస్తామని హామీ
- ★ ముదిరాజ్ నాయకులకు మరిన్ని అవకాశాలు కల్పిస్తామని హామీ

హైదరాబాద్: బీసీ కులగణనలో తమ వివరాలు నమోదు కాలేదని భావించే వారు ముందుకొస్తే లెక్కలను సరిచేసేందుకు సిద్ధంగా ఉన్నామని తెలంగాణ సీఎం రేవంత్ రెడ్డి ప్రకటించారు. అవసరమైతే బీసీ జనాభా లెక్కలను సవరించి, జాబితాలోకి రాని వారిని చేర్చుతామని స్పష్టం చేశారు. బీసీ వర్గాలకు సామాజిక న్యాయం చేయడమే తమ ప్రభుత్వ లక్ష్యమని చెప్పారు. హైదరాబాద్‌లోని మిగతా 2 లో

2లో

12 లక్షల ఎకరాల్లో పంట ఎండిపోతుంది..

- ఇప్పటికీ మన ప్రభుత్వం కరువు మండలాలు ప్రకటించలేదు
- ఇది కాలం తెచ్చిన కరువు కాదని మేం గతంలో కూడా చాలాసార్లు చెప్పాం
- కరువు పరిస్థితుల్లో ప్రజలను ఆదుకోవడంలో పూర్తిగా విఫలమైపోయారు
- పత్తి లాంటి పంట కనీసం దిగుబడి కాదు.. పెట్టిన పెట్టుబడి కూడా వచ్చే పరిస్థితి లేదు
- అనేక జిల్లాల్లో ప్రజలు తాగునీటికి, సాగునీటికి ప్రజలు ఇబ్బందులు ఎదుర్కొంటున్నారు

పండుగ సాయన్న తన పోరాటంతో
ఎందరికో ఆదర్శంగా నిలిచారు

హైదరాబాద్: ముదిరాజ్ సామాజిక వర్గాన్ని బీసీ-ఏ గ్రూపులో చేర్చే అంశంపై మంత్రివర్గ ఉపసంఘం అధ్యయనం చేస్తుందని ముఖ్యమంత్రి రేవంత్ రెడ్డి ప్రకటించారు. నిరుపేదల కోసం జీవితాలను త్యాగం చేసిన పోరాటయోధులు పండుగ సాయన్న, దొడ్డి కొమురయ్యల విగ్రహాలను ట్యాంక్ బండ్ పరిసరాల్లో ప్రతిష్టించడానికి అవసరమైన చర్యలు తీసుకుంటామని వెల్లడించారు. హైదరాబాద్ రవీంద్రభారతిలో ప్రభుత్వం అధికారికంగా నిర్వహించిన పండుగ సాయన్న ముదిరాజ్ 174వ జయంతి కార్యక్రమంలో ముఖ్యమంత్రి పాల్గొన్నారు. పండుగ సాయన్న చిత్రపటానికి పుష్పాంజలి ఘటించారు. సాయన్నపై రూపొందించిన పాటలను ముఖ్యమంత్రి ఆవిష్కరించారు. ఈ సందర్భంగా ముఖ్యమంత్రి మాట్లాడుతూ, ముదిరాజ్ కమ్యూనిటీని బీసీ-డీ నుంచి మరో గ్రూపులోకి మార్చే అంశంపై గతంలో సరైన లెక్కలు లేవన్న కారణంగా న్యాయస్థానాలు ఆ ప్రతిపాదనను తిరస్కరించాయని గుర్తుచేశారు. రాష్ట్ర ప్రభుత్వం నిర్వహించిన కులగణన ప్రాతిపదికగా భవిష్యత్తులో న్యాయపరమైన చిక్కులు ఎదురుకాకుండా ముదిరాజ్‌లను గ్రూపు-ఏ లోకి మార్చడంపై మంత్రివర్గ ఉపసంఘం సమగ్రంగా అధ్యయనం చేస్తుందని తెలిపారు. ఈ ఉపసంఘం న్యాయనిపుణులు, అధికారులతో సంప్రదింపులు జరిపిన మీదట, మంత్రివర్గంలో చర్చించి ముదిరాజ్‌లకు న్యాయం జరిగేలా సరైన నిర్ణయం తీసుకుంటామని చెప్పారు. ప్రభుత్వం నిర్వహించిన కులగణనతో ఇప్పుడు బీసీల లెక్కలు పక్కాగా ఉన్నాయని, పక్కా ప్రణాళికతో సముచిత నిర్ణయం తీసుకుంటామన్నారు. ముదిరాజ్‌లను బీసీ-ఏ గ్రూపులో చేర్చడం ద్వారా గంగపుత్రులకు అన్యాయం జరుగుతుందన్న అనుమానాలు, అపోహలు ఉన్నాయని, అన్ని వివరాలపై ఆ వర్గాలతో చర్చించి వారిలోని అపోహలను దూరం చేయాలని ఈ సందర్భంగా మంత్రి పొన్నం ప్రభాకర్ గారికి సూచించారు. స్వతంత్ర భారతదేశంలో ఎవరూ చేయని పని, జనగణనలో కులగణన చేసి చూపించాం. 2024 ఫిబ్రవరి 4న కమిషన్ ఏర్పాటు చేసి సరిగ్గా ఏడాదికి 2025 ఫిబ్రవరి 4 నాటికి కులగణన లెక్కలు చేసి దేశానికి ఆదర్శంగా నిలబడ్డాం. ఆ కులగణన లెక్కలే బలహీనవర్గాలకు ధైర్యాన్నిచ్చాయి. అడిగే హక్కును కల్పించింది. ప్రతి ఇంటి తలుపుతట్టి సమాచారాన్ని నిక్షిప్తం చేశారు. లెక్కల్లో తేడాలు ఉన్నాయని భావిస్తే, ఏదైనా కారణంతో ఎవరి వివరాలైనా నమోదు కాకపోతే, వారి వివరాలను నమోదు చేయించండి. ఒకటి అరా ఎక్కడైనా తప్పిపోతే లెక్కలను సవరించుకోవడం మన బాధ్యత. ప్రభుత్వం ఓపెన్ మైండ్ తో ఉంది. పక్కాగా లెక్కగట్టి సామాజిక న్యాయం చేయాలన్నదే ప్రభుత్వ ఆశయం. విద్య, ఉద్యోగ, ఉపాధి రంగాల్లో పక్కా న్యాయం జరగాలన్నదే లక్ష్యం. అని ముఖ్యమంత్రి గారు వివరించారు. ఎస్సీ ఉపకులాల వర్గీకరణ కోసం చాలామంది బిడ్డలు ప్రాణాలు కోల్పోయారని, 40 ఏళ్లుగా అపరిష్కృతంగా ఉన్న ఈ సమస్యను ప్రజాప్రభుత్వం అధికారంలోకి వచ్చిన తర్వాత పరిష్కరించిందని గుర్తుచేశారు. దేశంలోనే ఎస్సీ కులాల వర్గీకరణ చేపట్టి దేశానికి ఆదర్శంగా నిలబడ్డామని చెప్పారు. ఇలా జటిలమైన సమస్యలను ఒక్కొక్కటిగా పరిష్కరించుకుంటూ ముందుకు వెళుతున్నామని అన్నారు. ఆలస్యమైనా అన్యాయం జరగకుండా చూసే బాధ్యత నాది. ఈ జాతి సమస్యలపై సంపూర్ణ అవగాహన నాకుంది. నిరుపేదలు, బహుజనులకు అండగా వారి భూములను రక్షించాలని, జమీందార్లు, జాగీర్దార్లు, భూస్వాములకు వ్యతిరేకంగా పౌరుషంతో నేలకొరిగినా ఫరవాలేదని సర్వం ఒడ్డి పండుగ సాయన్న పోరాటం చేశారని కొనియాడారు. నిరుపేదలు పండుగ సాయన్న పేరును జానపదాల రూపంలో పల్లెల్లో ఇప్పటికీ స్మరిస్తారని చెప్పారు. ఆ గొప్ప పోరాటయోధుడు పాలమూరు బిడ్డ అయినందుకు నాకెంతో గర్వకారణంగా ఉందన్నారు. జాతి మొత్తం తలెత్తుకునే విధంగా చరిత్ర పుటల్లో పండుగ సాయన్నకు ఒక పేజీ ఉండాలి. సమాజానికి ఉపయోగపడేది ఏదైనా తక్షణ నిర్ణయం తీసుకుంటానని చెప్పారు.

రాష్ట్రంలో సంక్షేమ పథకాల అమలు గురించి ముఖ్యమంత్రి ప్రస్తావిస్తూ.. గత పాలకులు అమలు చేసిన సంక్షేమ పథకాలు వేటినీ రద్దు చేయకపోగా వాటిని మరింత మెరుగ్గా రెండింతలు చేసి అమలు చేస్తున్నామని వివరించారు. గతంలో 2 రూపాయలకే కిలో బియ్యం పథకం ఉంటే ఇప్పుడు రాష్ట్రంలో 3.48 కోట్ల మందికి ఒక్కొక్కరికి 6 కిలోల చొప్పున సన్నబియ్యం అందిస్తున్నాం. వ్యవసాయానికి ఉచిత కరెంటిస్తే, ఇప్పుడు 200 యూనిట్ల లోపు వినియోగదారులు 55 లక్షల కుటుంబాలకు ఉచితంగా గృహవిద్యుత్ ఇస్తున్నాం. రూ. 2 లక్షలున్న రాజీవ్ ఆరోగ్యశ్రీని పరిమితిని రూ. 10 లక్షలకు పెంచాం. రైతు భరోసా రూ. 10 వేలు ఉంటే రూ. 12 వేలకు పెంచి ఇస్తున్నాం. గతంలో ఎప్పుడూ లేని విధంగా ఆడబిడ్డలకు ఆర్టీసీలో ఉచిత ప్రయాణ సౌకర్యం కల్పించాం. అందుకోసం ప్రభుత్వం ఇప్పటికే రూ. 14 వేల కోట్లకు పైగా వెచ్చించింది. 25 లక్షలకు పైగా రైతులకు రూ. 2 లక్షల మేరకు రుణమాఫీ చేశాం. నిరుపేదలకు 8 లక్షల ఇందిరమ్మ ఇండ్లు మంజూరు చేశాం. షాదీముబారక్, కళ్యాణ లక్ష్మి ఏ పథకం ఆపలేదు. మంచి పని ఎవరు చేసినా వాటిని మరింత మెరుగ్గా చేసి అమలు చేశామే తప్ప ఏ ఒక్కటీ ఆపలేదు అని స్పష్టం చేశారు. సర్వాయి పాపన్న గౌడ్, దొడ్డి కొమురయ్య, కొండా లక్ష్మణ్ బాపూజీ, జ్యోతీరావు పూలే, చాకలి ఐలమ్మ ఎంతో మంది బహుజనుల కోసం పోరాడిన యోధులని గుర్తుచేశారు. కొందరు పోరాటయోధుల చరిత్రను కనుమరుగు చేశారు. జాతి కోసం జీవితాంతం తపించి, సర్వం త్యాగం చేసిన వారికి చరిత్రలో స్థానం లేకపోతే, ఈ నేల ఉన్నా లేకపోయినా ఒకటే అని వ్యాఖ్యానించారు. సర్వాయి పాపన్న గౌడ్, జ్యోతీరావు పూలే దంపతుల విగ్రహాలు ఏర్పాటు చేసినట్టుగానే ట్యాంక్ బండ్ చుట్టూ ఉన్న ప్రాంతంలో దొడ్డి కొమురయ్య, పండుగ సాయన్న విగ్రహాలను ఏర్పాటు చేస్తాం అని ముఖ్యమంత్రి గారు ప్రకటించారు. ఈ కార్యక్రమంలో మంత్రులు పొన్నం ప్రభాకర్ గారు, వాకిటి శ్రీహరి గారు, శాసనమండలి డిప్యూటీ చైర్మన్ డాక్టర్ బండ ప్రకాష్ గారు, ఎంపీలు అనిల్ కుమార్ యాదవ్ గారు, ఈటల రాజేందర్ గారు, సలహాదారు వీ హనుమంతరావు గారు, ఇతర ప్రజాప్రతినిధులు పాల్గొన్నారు.

ప్రకృతితో ఘర్షణ వద్దు.. విపత్తులను తప్పించలేం
'అలయ్ బలయ్'లో వెంకయ్యనాయుడు

హైదరాబాద్: ప్రకృతితో సామరస్యంగా జీవించడం అత్యంత ఆవశ్యకమని, ప్రకృతి వైపరీత్యాలను నివారించడం సాధ్యం కాదని మాజీ ఉపరాష్ట్రపతి ముప్పవరపు వెంకయ్యనాయుడు స్పష్టం చేశారు. గురువారం హైదరాబాద్‌లోని నాంపల్లి ఎగ్జిబిషన్ గ్రౌండ్స్‌లో నిర్వహించిన 'అలయ్ బలయ్' కార్యక్రమంలో ఆయన ముఖ్య అతిథిగా పాల్గొని ప్రసంగించారు. భారతీయ సంస్కృతి, సంప్రదాయాలను కాపాడుకోవాల్సిన బాధ్యత ప్రతి ఒక్కరిపై ఉందని ఆయన గుర్తుచేశారు. రాజకీయాలకు అతీతంగా ప్రజల మధ్య ఐక్యతను, సౌభ్రాతృత్వాన్ని పెంపొందించే గొప్ప వేదిక 'అలయ్ బలయ్' అని ఆయన కొనియాడారు. ప్రతి సంవత్సరం దసరా పండుగ అనంతరం హర్యానా మాజీ గవర్నర్ బండారు దత్తాత్రేయ సారథ్యంలో ఈ సాంస్కృతిక సమ్మేళనం జరుగుతోంది. ఈ వేడుకలో బీజేపీ, కాంగ్రెస్, బీఆర్ఎస్, సీపీఐ, సీపీఎం సహా పలు రాజకీయ పార్టీల నేతలు పాల్గొని సమైక్యతను చాటారు. తెలంగాణ గవర్నర్ శివ ప్రతాప్ శుక్లా, పంజాబ్ గవర్నర్ గులాబ్ చంద్ కటారియా, కేంద్ర మంత్రి జి. కిషన్ రెడ్డి, బీజేపీ తెలంగాణ అధ్యక్షుడు ఎన్. రామచందర్ రావు తదితరులు ఈ కార్యక్రమంలో పాల్గొన్నారు. ఈ సందర్భంగా కేంద్ర మంత్రి కిషన్ రెడ్డి మాట్లాడుతూ, లౌకిక దేశంలో ఏ మతాన్ని, పండుగను తక్కువ చేసి చూడకూడదని పేర్కొన్నారు. 'వికసిత్ భారత్' సాధనను దేశ ప్రజలందరూ తమ ఉమ్మడి జాతీయ లక్ష్యంగా మలుచుకోవాలని బండారు దత్తాత్రేయ పిలుపునిచ్చారు. కులమతాలకు, రాజకీయాలకు, ప్రాంతీయ భేదాలకు అతీతంగా ఈ కార్యక్రమం నిలుస్తుందని అలయ్ బలయ్ ఫౌండేషన్ ఛైర్‌పర్సన్, దత్తాత్రేయ కుమార్తె బండారు విజయలక్ష్మి తెలిపారు. 'నషా ముక్త్ భారత్ - వికసిత్ భారత్' (మత్తుపదార్థాల రహిత - అభివృద్ధి చెందిన భారతదేశం) అనే ఇతివృత్తంతో ఈ ఏడాది అలయ్ బలయ్ కార్యక్రమాన్ని నిర్వహించారు. ఈ వేడుకలో తెలంగాణ సంస్కృతిని ప్రతిబింబించే జానపద కళారూపాలు ప్రత్యేక ఆకర్షణగా నిలిచి ఆహూతులను అలరించాయి.

పవన్ రాజీనామా అంటూ ఫేక్ న్యూస్: సైబర్ చర్యల హెచ్చరికతో క్షమాపణ చెప్పిన వాట్సాప్ గ్రూప్ అడ్మిన్

అమరావతి: ఏపీ డిప్యూటీ సీఎం పవన్ కల్యాణ్ తన పదవికి రాజీనామా చేస్తున్నారంటూ వాట్సాప్‌లో తప్పుడు సమాచారాన్ని సర్క్యులేట్ చేసిన ఓ వాట్సాప్ గ్రూప్ అడ్మిన్ క్షమాపణలు చెప్పారు. ఈ ఫేక్ న్యూస్‌ను తీవ్రంగా పరిగణించిన ఉప ముఖ్యమంత్రి కార్యాలయం సైబర్ క్రైమ్ విభాగానికి ఫిర్యాదు చేయాలని నిర్ణయించడంతో, సదరు అడ్మిన్ వెనక్కి తగ్గారు. సోషల్ మీడియాలో వచ్చిన ఒక పోస్ట్ చూసి, నిజానిజాలు నిర్ధారించుకోకుండా "పవన్ కల్యాణ్ డిప్యూటీ సీఎం పదవికి రాజీనామా" అని గ్రూప్‌లో షేర్ చేసినట్లు అడ్మిన్ తన వివరణలో తెలిపారు. ఇది ఎలాంటి దురుద్దేశంతో జరగలేదని, పొరపాటున జరిగిందని పేర్కొన్నారు. ఈ ఘటనపై పవన్ కల్యాణ్‌కు, జనసేన నాయకులకు, కార్యకర్తలకు, గ్రూప్ సభ్యులకు మనస్ఫూర్తిగా క్షమాపణ చెబుతున్నట్లు తెలిపారు. భవిష్యత్తులో పూర్తి వివరాలు తెలుసుకున్నాకే పోస్టులు షేర్ చేస్తానని హామీ ఇచ్చారు. అంతకుముందు, పవన్ రాజీనామా చేస్తున్నారంటూ జరుగుతున్న ప్రచారంపై డిప్యూటీ సీఎం కార్యాలయం తీవ్రంగా స్పందించింది. "డిప్యూటీ సీఎంఓ, ఆంధ్రప్రదేశ్" పేరుతో నడుస్తున్న ఫేక్ వాట్సాప్ ఛానెల్‌పై, ఇతర తప్పుడు ప్రచారాలపై సైబర్ క్రైమ్ పోలీసులకు ఫిర్యాదు చేసి, ఎఫ్ఐఆర్ నమోదు చేయిస్తున్నట్లు ప్రకటించింది. ప్రభుత్వ కార్యాలయం పేరును దుర్వినియోగం చేస్తూ తప్పుడు సమాచారాన్ని వ్యాప్తి చేస్తే కఠిన చర్యలు తప్పవని హెచ్చరించింది. ఈ అధికారిక హెచ్చరికల నేపథ్యంలోనే వాట్సాప్ అడ్మిన్ క్షమాపణ చెప్పినట్లు స్పష్టమవుతోంది.

స్థానిక ఎన్నికలు ఆపేందుకు వైసీపీ హింసాత్మక కుట్ర: పట్టాభిరామ్

అమరావతి: రాష్ట్రంలో స్థానిక సంస్థల ఎన్నికల ప్రక్రియను హింసతో అడ్డుకోవాలని వైసీపీ కుట్రలు పన్నుతోందని, అందుకే దాడులు, అరాచకాలకు పాల్పడుతోందని ఏపీ స్వచ్ఛాంధ్ర కార్పొరేషన్ ఛైర్మన్ కొమ్మారెడ్డి పట్టాభిరామ్ తీవ్రంగా ఆరోపించారు. సకాలంలో ఎన్నికలు పూర్తి చేయకపోతే 16వ ఆర్థిక సంఘం నుంచి రాష్ట్రానికి రావాల్సిన రూ.12,500 కోట్ల నిధులు శాశ్వతంగా నిలిచిపోయే ప్రమాదం ఉందని ఆయన హెచ్చరించారు. మంగళగిరిలోని టీడీపీ కేంద్ర కార్యాలయంలో ఆయన విలేకరులతో మాట్లాడారు. సీఎం చంద్రబాబు కేంద్ర సహకారంతో రాష్ట్రాన్ని అభివృద్ధి పథంలో నడిపిస్తుంటే, దానిని అడ్డుకునేందుకు వైసీపీ యత్నిస్తోందని పట్టాభిరామ్ విమర్శించారు. "పంజాబ్ వంటి ఇతర రాష్ట్రాల నుంచి కిరాయి గూండాలను, షార్ప్ షూటర్లను రప్పించి పుంగనూరు, కడప, రాయచోటి వంటి ప్రాంతాల్లో భయానక వాతావరణం సృష్టిస్తున్నారు. చిత్తూరులో వాకర్ సాయంతో నామినేషన్ వేయడానికి వచ్చిన వృద్ధురాలిపై దాడి చేసి పత్రాలు లాక్కోవడం వైసీపీ రాక్షసత్వానికి నిదర్శనం" అని ఆయన ఆగ్రహం వ్యక్తం చేశారు. ప్రభుత్వం నామినేషన్లు అడ్డుకుంటోందని వైసీపీ చేస్తున్న ఆరోపణల్లో వాస్తవం లేదని, గణాంకాలే దీనికి నిదర్శనమని పట్టాభిరామ్ అన్నారు. "ఎంపీటీసీ ఎన్నికల్లో తొలిరోజే వైసీపీ తరపున 1,918 నామినేషన్లు పడ్డాయి. జెడ్పీటీసీ ఎన్నికల్లో టీడీపీ (128) కన్నా ఎక్కువగా వైసీపీ (192) నామినేషన్లు దాఖలు చేసింది. మేమే అడ్డుకుంటే ఇన్ని నామినేషన్లు ఎలా వేశారు?" అని ఆయన ప్రశ్నించారు. 2020-21లో వైసీపీ పాలనలో 25% ఎంపీటీసీ, 20% జెడ్పీటీసీ స్థానాలను బలవంతంగా ఏకగ్రీవం చేశారని, తన ప్రాణాలకు రక్షణ కావాలని నాటి ఎన్నికల కమిష సుప్రీంకోర్టు ఆదేశాలను సైతం వక్రీకరిస్తూ ఎన్నికలు వాయిదా పడ్డాయని వైసీపీ తప్పుడు ప్రచారం చేస్తోందని పట్టాభిరామ్ మండిపడ్డారు. పిటిషనర్ల వినతిని పరిశీలించి తుది నిర్ణయం తీసుకోవాలని మాత్రమే ఎన్నికల సంఘాన్ని సుప్రీంకోర్టు ఆదేశించిందని, ఆ ఆర్డర్ కాపీని ఆయన మీడియాకు చూపించారు. ఈసీ నిర్ణయాన్ని కూటమి ప్రభుత్వం గౌరవిస్తుందని తెలిపారు. శాంతిభద్రతలకు విఘాతం కలిగిస్తే పోలీసులు కఠినంగా వ్యవహరిస్తారని హెచ్చరిస్తూ, "పీకలు కోస్తాం" అంటూ బెదిరించిన వైసీపీ నేత రాచమల్లు శివప్రసాద్ రెడ్డిపై ఈసీకి ఫిర్యాదు చేశామన్నారు. రాబోయే ఎన్నికల్లో కూటమి అభ్యర్థులను గెలిపించి గొడ్డలి పార్టీకి తగిన బుద్ధి చెప్పాలని ప్రజలకు ఆయన విజ్ఞప్తి చేశారు.

ఎంత వరకైనా పోరాడదాం: జగన్

అమరావతి: వైసీపీ అధినేత జగన్ పార్టీ ముఖ్య నేతలతో సమావేశమయ్యారు. రాష్ట్రంలో స్థానిక సంస్థల ఎన్నికల సందర్భంగా జరుగుతున్న హింస, అక్రమాలపై సుప్రీంకోర్టు ఇచ్చిన ఆదేశాల నేపథ్యంలో ఈ భేటీ జరిగింది. చంద్రబాబు ప్రభుత్వం ఉద్దేశపూర్వకంగా హింసకు పాల్పడుతోందని ఆరోపించిన జగన్, ప్రజాస్వామ్య పరిరక్షణకు న్యాయపోరాటం చేయాలని పార్టీ శ్రేణులకు పిలుపునిచ్చారు. "చంద్రబాబు వ్యవస్థీకృతంగా, ఉద్దేశపూర్వకంగా హింసకు పాల్పడుతున్నారు. ప్రభుత్వాన్ని నడుపుతున్నవారే హింసకు పాల్పడటం ఎక్కడా చూసి ఉండం. పోలీసులను వాడుకుని ఈ దారుణాలన్నీ చంద్రబాబు చేయిస్తున్నారు" అని తీవ్ర స్థాయిలో విమర్శించారు. సుప్రీంకోర్టు ఆదేశాలు ఇచ్చినా క్షేత్రస్థాయిలో పరిస్థితి మారలేదని ఆవేదన వ్యక్తం చేశారు. క్షేత్రస్థాయిలో వైసీపీ కార్యకర్తలు, నాయకులు ధైర్యం ప్రదర్శిస్తున్నారని జగన్ ప్రశంసించారు. "క్షేత్రస్థాయిలో జరుగుతున్న ఘటనలపై ఆధారాల సేకరణ చాలా అవసరం. పటిష్ఠ ఆధారాలను కోర్టుల ముందు ఉంచడం ద్వారా న్యాయపోరాటం చేద్దాం. ప్రజాస్వామ్య పరిరక్షణ కోసం ఎందాకైనా పోరాటం చేద్దాం" అని జగన్ పార్టీ నాయకులకు దిశానిర్దేశం చేశారు.

బీసీ కులగణనలో తప్పులుంటే సరిచేస్తాం..
సీఎం రేవంత్ కీలక ప్రకటన

హైదరాబాద్: బీసీ కులగణనలో తమ వివరాలు నమోదు కాలేదని భావించే వారు ముందుకొస్తే లెక్కలను సరిచేసేందుకు సిద్ధంగా ఉన్నామని తెలంగాణ సీఎం రేవంత్ రెడ్డి ప్రకటించారు. అవసరమైతే బీసీ జనాభా లెక్కలను సవరించి, జాబితాలోకి రాని వారిని చేర్చుతామని స్పష్టం చేశారు. బీసీ వర్గాలకు సామాజిక న్యాయం చేయడమే తమ ప్రభుత్వ లక్ష్యమని చెప్పారు. హైదరాబాద్‌లోని రవీంద్రభారతిలో నిర్వహించిన పండుగ సాయన్న ముదిరాజ్ జయంతి వేడుకల్లో సీఎం పాల్గొని మాట్లాడారు. వందేళ్లలో ఎవరూ చేయని సాహసం తమ ప్రభుత్వం చేసిందని, ఏడాదిలోనే కులగణన పూర్తి చేసి తొలిసారిగా బీసీల జనాభా లెక్కలను తేల్చామని అన్నారు. ఏ కులం వారైనా తమ జనాభా తక్కువగా నమోదైందని భావిస్తే సంబంధిత వివరాలు అందించాలని సూచించారు. వచ్చే కేబినెట్ సమావేశంలో ఈ అంశంపై చర్చించి లెక్కలను మరింత పక్కాగా చేస్తామని వెల్లడించారు. తనకు అవకాశం ఉంటే తన కుర్చీ చుట్టూ బలహీనవర్గాలను కూర్చోబెట్టుకోవాలన్నదే తన ఆలోచన అని రేవంత్ రెడ్డి అన్నారు. ముదిరాజ్‌లను ప్రస్తుతం బీసీ-డీ జాబితా నుంచి బీసీ-ఏలోకి మార్చాలన్న డిమాండ్‌పైనా సీఎం స్పందించారు. ఈ అంశంపై ముదిరాజ్ నాయకులు న్యాయ నిపుణులను సంప్రదించి, ఉన్న అవకాశాలను పరిశీలించాలని సూచించారు. గంగపుత్రుల్లో ఉన్న అపోహలను కూడా తెలుసుకోవాలని అన్నారు. తమ ప్రభుత్వం అధికారంలోకి వచ్చిన తర్వాత ముదిరాజ్ సామాజికవర్గానికి చెందిన పలువురికి పదవులు కల్పించామని, మిగిలిన నాయకులకు కూడా త్వరలో అవకాశాలు వస్తాయని హామీ ఇచ్చారు. తన పనితీరుపై మాట్లాడుతూ పరోక్షంగా గత సీఎం కేసీఆర్‌ను ఉద్దేశించి విమర్శలు చేశారు. తనకు ఇంకా వయసు, ఓపిక ఉన్నాయని, తాను ఫామ్‌హౌస్‌లో పడుకునే రకాన్ని కాదని వ్యాఖ్యానించారు. పండుగ సాయన్న జయంతి, వర్ధంతి వేడుకలను అధికారికంగా నిర్వహిస్తామని సీఎం ప్రకటించారు. పండుగ సాయన్న కుటుంబానికి ప్రభుత్వం అండగా ఉంటుందని భరోసా ఇచ్చారు. దొడ్డి కొమురయ్య, పండుగ సాయన్న విగ్రహాలను ట్యాంక్‌బండ్ సమీపంలో ఏర్పాటు చేస్తామని తెలిపారు. బలహీనవర్గాలకు సామాజిక న్యాయం, సమాన అవకాశాలు కల్పించేందుకు తమ ప్రభుత్వం కట్టుబడి ఉందని స్పష్టం చేశారు.

మరో 30 ఏళ్లు మీకు అధికారం రాదు..
రాహుల్‌పై అమిత్ షా ఫైర్

ఢిల్లీ: ప్రతిపక్ష నేత రాహుల్ గాంధీ విదేశీ పర్యటనలో ఉండగా, కేంద్ర హోంమంత్రి అమిత్ షా ఆయనపై తీవ్ర స్థాయిలో విరుచుకుపడ్డారు. మరో మూడు దశాబ్దాల పాటు కాంగ్రెస్ పార్టీ అధికారంలోకి రాదని జోస్యం చెప్పారు. చీఫ్ ఎలక్షన్ కమిషనర్ జ్ఞానేశ్ కుమార్ పై ఇండియా కూటమి దేశవ్యాప్త నిరసనలు చేపట్టిన తరుణంలో రాహుల్ విదేశాల్లో ఉండటాన్ని బీజేపీ లక్ష్యంగా చేసుకుంది. ఢిల్లీలో యమునా నది ప్రక్షాళనకు సంబంధించిన రూ.8,941 కోట్ల విలువైన ప్రాజెక్టులను ప్రారంభించిన అనంతరం అమిత్ షా ప్రసంగించారు. ఈ సందర్భంగా రాహుల్ గాంధీని ఉద్దేశిస్తూ ఘాటు వ్యాఖ్యలు చేశారు. "నేను మాట్లాడేది మీకు వినబడదని నాకు తెలుసు, మీరు ఎక్కడో విదేశాల్లో కూర్చున్నారు. ఎందుకు వెళ్లారో కూడా చెప్పరు, అది మీ వ్యక్తిగత విషయం.. కానీ ఢిల్లీకి తిరిగి వచ్చాక నా మాట వినండి, మరో 30 ఏళ్ల పాటు మీ వంతు రాదు" అని అమిత్ షా చురకలంటించారు. ప్రస్తుతం రాహుల్ గాంధీ నాలుగు రోజుల పర్యటన నిమిత్తం వియత్నాంలో ఉన్నట్లు సమాచారం. ఎన్నికల ప్రక్రియలో అవకతవకలు జరిగాయని, దీనిలో జ్ఞానేశ్ కుమార్ పాత్ర ఉందని ఆరోపిస్తూ ఇండియా కూటమి పార్టీలు ఆందోళనలు చేస్తున్న సమయంలో రాహుల్ విదేశీ పర్యటనకు వెళ్లడంపై బీజేపీ తీవ్రంగా స్పందించింది. ఢిల్లీలో నిరసనల్లో అబద్ధాలు చెప్పి అలసిపోయి, రాహుల్ విహారయాత్రకు వెళ్లారని బీజేపీ ఎద్దేవా చేసింది. ఆయన వియత్నాం విమానంలో ఉన్నట్లుగా చెబుతున్న ఒక వీడియోను 'ఎక్స్'లో షేర్ చేస్తూ.. "రాహుల్ గాంధీ విదేశీ పర్యటనల వెనుక ఉన్న అజెండా ఏమిటి?" అని ప్రశ్నించింది. ఇదే అంశంపై బీజేపీ నేత సంబిత్ పాత్రా మాట్లాడుతూ.. పాలన మార్పునకు కుట్ర పన్నుతున్నారని, జార్జ్ సోరోస్ నుంచి క్లాసులు తీసుకోవడానికే రాహుల్ విదేశాలకు వెళ్లారని ఆరోపించారు. కాంగ్రెస్ నేత విరామం కోసం విదేశాలకు వెళుతున్నారా? లేక తన అరాచక సహాయకారులను కలవడానికి వెళుతున్నారా? అని మరో బీజేపీ నేత ప్రదీప్ భండారీ ప్రశ్నించారు. ఈ సందర్భంగా విపక్షాల ఓట్ల దొంగతనం ఆరోపణలను కూడా అమిత్ షా తిప్పికొట్టారు. చాలా రాష్ట్రాల్లో దశాబ్దాలుగా ప్రతిపక్షాలు అధికారంలో లేకుండా పోయాయని గుర్తుచేశారు. "నిరసనలు, ప్రదర్శనలతో ఏమీ సాధించలేరు. మీరు ఎక్కడైతే ఎన్నికయ్యారో అక్కడ ప్రజల కోసం ప్రణాళికలు తీసుకురండి" అని విపక్షాలకు హితవు పలికారు.

కేటీఆర్ గడ్డం పెరుగుతుందేమో కానీ సీఎం మాత్రం కాలేరు

హైదరాబాద్: తెలంగాణలో బీజేపీ మౌనంగా ఉందన్న ప్రచారాన్ని నిజామాబాద్ ఎంపీ ధర్మపురి అర్వింద్ తోసిపుచ్చారు. 2028 అసెంబ్లీ ఎన్నికల్లో రాష్ట్రంలో కాషాయ సునామీ ఖాయమని ధీమా వ్యక్తం చేశారు. బీజేపీ గెలుపు కోసం తెరవెనుక పనులు జరుగుతున్నాయని చెప్పారు. వచ్చే ఎన్నికల్లో ఏ పార్టీతోనూ పొత్తు లేకుండానే విజయం సాధిస్తామని అన్నారు. గురువారం నిజామాబాద్‌లో నిర్వహించిన మీడియా సమావేశంలో కాంగ్రెస్, బీఆర్ఎస్ పార్టీలపై విమర్శలు గుప్పించారు. కాంగ్రెస్, బీఆర్ఎస్ నేతలు పరస్పరం కాపాడు కుంటున్నారని అర్వింద్ ఆరోపించారు. రాష్ట్రంలో ఈ రెండు పార్టీల మధ్య పొత్తు చర్చలు జరుగు తున్నాయని అన్నారు. కాంగ్రెస్ హైకమాండ్ సీఎం రేవంత్‌రెడ్డిపై అసంతృప్తితో ఉందని, బీఆర్ఎస్‌తో పొత్తు ద్వారా ఆయనను పదవి నుంచి తప్పించే ఆలోచనలో ఉందని వ్యాఖ్యానించారు. కాళేశ్వరం ప్రాజెక్టు బీఆం ఎస్ పాలనలో అవినీతికి వేదికగా మారిందని అర్వింద్ విమర్శించారు. గతంలో లక్షల కోట్లు దోచుకున్నా రంటూ ఆరోపణలు ఎదుర్కొన్న బీఆర్ఎస్‌కు ప్రజలు మళ్లీ ఎందుకు ఓటేస్తారని ప్రశ్నించారు. సోషల్ మీడి యాలో పెయిడ్ ప్రచారాలు చేయించుకుంటూ ఆ పార్టీ గొప్పలు చెప్పుకుంటోందని విమర్శిం చారు. త్వరలో పత్రికలు, టీవీ ఛానళ్లు, సోషల్ మీడియా వేదికలపై బీజేపీ మరింత దూకుడుగా వ్యవహరి స్తుందని చెప్పారు. తమ ప్రశ్నలకు బీఆర్ఎస్ సమాధానం చెప్పాల్సి వస్తుందని అన్నారు. వచ్చే ఎన్నికల్లో బీఆర్ఎస్ కనుమరుగవుతుందని వ్యాఖ్యానించారు. కాంగ్రెస్‌ను ఎవరూ ఓడించాల్సిన అవసరం లేదని, ఆ పార్టీనే కనుమరుగవుతుందని ఎద్దేవా చేశారు. బీఆర్ఎస్ వర్కింగ్ ప్రెసిడెంట్ కేటీఆర్ గడ్డం పెంచడంపైనా అర్వింద్ వ్యంగ్యాస్త్రాలు సంధించారు. గడ్డం పెంచుకుంటే ముఖ్యమంత్రి అవుతారని ఎవరో చెప్పడంతోనే కేటీఆర్ అలా చేస్తున్నారేమోనని సెటైర్ వేశారు. గతంలో కేసీఆర్ పాత సచివాలయానికి వెళ్తే ఓడిపోతారని ఎవరో చెప్పడంతో కొత్త సచివాలయం నిర్మించారని, అయినా ఎన్నికల్లో గెలవలేకపోయారని అన్నారు. ముఖ్య మంత్రి కావాలనే ఆశతో గడ్డం పెంచుకోవడం కేటీఆర్‌తోనే మొదలుకాలేదని, గతంలో ఉత్తమ్ కుమా ర్‌రెడ్డి కూడా గడ్డం పెంచారని గుర్తుచేశారు. ఆయన గడ్డం పెరిగిందే తప్ప కాంగ్రెస్ పార్టీ బలపడ లేదని వ్యాఖ్యా నించారు. కేటీఆర్ గడ్డం పెరుగుతుందేమో కానీ సీఎం మాత్రం కాలేరంటూ అర్వింద్ ఎద్దేవా చేశారు.

వైసీపీ ఎత్తుగడలను సమర్థంగా ఎదుర్కొనేందుకు కూటమి సిద్ధంగా ఉంది

అమరావతి: ఆంధ్రప్రదేశ్ రాజకీయాల్లో ఊహించని, ఆసక్తికరమైన సన్నివేశం చోటుచేసుకుంది. రాష్ట్ర ఉప ముఖ్యమంత్రి, జనసేన అధినేత పవన్ కల్యాణ్ ఎలాంటి అధికారిక హంగు ఆర్భాటాలు లేకుండా అత్యంత సాధారణ వ్యక్తిలా ముఖ్యమంత్రి చంద్రబాబు నాయుడు నివాసానికి చేరుకున్నారు. సైరన్ మోగించే కాన్వాయ్ గానీ, భద్రతా సిబ్బంది గానీ లేకుండా ఆయన నేరుగా సీఎం ఇంటికి వెళ్లడం అందరినీ ఆశ్చర్యపరిచింది. స్థానిక సంస్థల ఎన్నికల్లో నామినేషన్లపై సుప్రీంకోర్టు కీలక ఆదేశాలు జారీ చేసిన కొన్ని గంటల్లోనే ఈ భేటీ జరగడం రాజకీయ వర్గాల్లో తీవ్ర చర్చకు దారితీసింది. స్థానిక సంస్థల ఎన్నికల్లో నామినేషన్లు వేయలేకపోయిన వారికి మరో 48 గంటల సమయం ఇచ్చే అంశాన్ని పరిశీలించాలని రాష్ట్ర ఎన్నికల సంఘానికి (ఎస్ఈసీ) సుప్రీంకోర్టు సూచించడమే ఈ ఆకస్మిక సమావేశానికి ప్రధాన కారణం. ఈ ఆదేశాల నేపథ్యంలో రాష్ట్రంలో 19 మున్సిపాలిటీలతో పాటు జరగబోయే ఎంపీటీసీ, జెడ్పీటీసీ ఎన్నికల ప్రక్రియపై ఎలాంటి ప్రభావం పడుతుందనే అంశంపై చంద్రబాబు, పవన్ లోతుగా చర్చించారు. న్యాయస్థానం ఆదేశాలను అమలు చేస్తూనే, ఈ పరిణామాన్ని అవకాశంగా తీసుకుని వైసీపీ చేసే రాజకీయ ప్రచారాన్ని ఎలా తిప్పికొట్టాలనే దానిపై ఇరువురు నేతలు సుదీర్ఘంగా మంతనాలు జరిపినట్లు తెలుస్తోంది. ఈ భేటీలో ముఖ్యంగా పరిషత్

వల్లూరు వద్ద ఆటోను ఢీకొట్టిన లారీ.. ఇద్దరికి గాయాలు

ఏ. ఒబాయపల్లి బస్టాండ్ సమీపంలో ప్రమాదం..

వల్లూరు మహి న్యూస్ అక్టోబర్ 22.: కడప - తాడిపత్రి జాతీయ రహదారిపై వల్లూరు మండల పరిధిలోని ఏ. ఒబాయపల్లి బస్టాండ్ సమీపంలో గురువారం మధ్యాహ్నం రోడ్డు ప్రమాదం చోటుచేసుకుంది. కడప నుంచి కమలాపురం వైపు వెళ్తున్న చిన్న ఆటోను, దాని వెనుక నుంచి వస్తున్న మహారాష్ట్రకు చెందిన పెద్ద లారీ ఢీకొట్టింది. ఈ ప్రమాదంలో ఆటోలో ప్రయాణిస్తున్న ముగ్గురిలో ఇద్దరికి గాయాలైనట్లు సమాచారం. ప్రమాదం జరిగిన వెంటనే స్థానికులు స్పందించి 108 అంబులెన్స్‌కు సమాచారం అందించారు. అంబులెన్స్ సిబ్బంది క్షతగాత్రులను చికిత్స నిమిత్తం కడప రిమ్స్ ఆసుపత్రికి తరలించారు. సమాచారం అందుకున్న వల్లూరు పోలీసులు ప్రమాద స్థలాన్ని పరిశీలించారు.

అండర్ ట్రయిల్ రివ్యూ కమిటీ సభ్యులు తో వీడియో కాన్ఫరెన్స్ మీటింగ్"

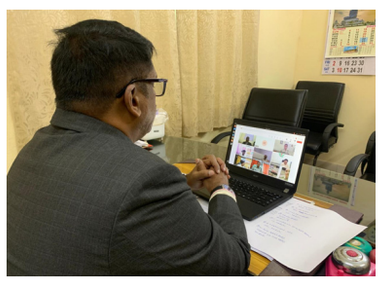

కడప మహి న్యూస్ అక్టోబర్ 22: ఆంధ్రప్రదేశ్ రాష్ట్ర న్యాయ సేవాధికార సంస్థ అమరావతి వారి ఆదేశానుసారంగా జి.రామ గోపాల్, అధ్యక్షులు కం జిల్లా ప్రధాన న్యాయమూర్తి, జిల్లా న్యాయ సేవాధికార సంస్థ, వారి సూచనల మేరకు గౌరవ శ్రీ ఎస్.బాబా ఫక్రుద్దీన్, సెక్రటరీ-కం-సీనియర్ సివిల్ జడ్జి, జిల్లా

న్యాయ సేవాధికార సంస్థ, కడప వారు తన ఛాంబర్ న్యాయ సేవా సదన్ కడప నందు అండర్ ట్రయల్ రివ్యూ కమిటీ సభ్యులు తో రివ్యూ మీటింగ్" నిర్వహించడం జరిగినది. ఈ సందర్భంగా మాట్లాడుతూ బెయిల్స్, అప్పీళ్లు, ష్యూరిటీలు, నగదు సర్యూటీలు, సాధికార కమిటీ, చట్టపరమైన సహాయం డిఫెన్స్ కౌన్సెల్ సిస్టమ్స్, మొదలగు అంశాలను వివరించారు. ఈ కార్యక్రమంలో ఉమ్మడి కడప జిల్లా ఆర్. డి.ఓ. లు, డిసిఆర్బీ లు, పురుషుల, ప్రతేక మహిళ కారాగారం సూపరింటెండెంట్లు మరియు సబ్ జైల్ సూపరింటెంట్ పాల్గొన్నారు.

జమ్మలమడుగులో టీడీపీ అభ్యర్థుల విస్తృత ప్రచారం

14, 16, 17, 18 వార్డుల్లో ఇంటింటి ప్రచారం

కడప జిల్లా/జమ్మలమడుగు, అక్టోబర్ 22, (మహి న్యూస్): జమ్మలమడుగు మున్సిపాలిటీ పరిధిలోని 14, 16, 17, 18 వార్డుల్లో జమ్మలమడుగు మున్సిపల్ చైర్మన్ అభ్యర్థి చదిపిరాళ్ల జ్యోతి, మాజీ ఎమ్మెల్సీ దేవగుడి నారాయణరెడ్డి విస్తృతంగా ప్రచారం నిర్వహించారు. ఈ సందర్భంగా స్థానిక ప్రజలను కలుసుకుని తమ ప్రచారాన్ని కొనసాగించారు. ఈ కార్యక్రమంలో జమ్మలమడుగు తెలుగుదేశం పార్టీ పరిశీలకురాలు రామసుబ్బమ్మ, సీనియర్ నాయకుడు జంబాపురం రమణారెడ్డి, భూపేష్ రెడ్డి సోదరి ప్రశాంతి, రాష్ట్ర కార్యదర్శి గురప్పతో పాటు పలువురు పార్టీ నాయకులు, కార్యకర్తలు పాల్గొన్నారు.

జెడ్పీటీసీ నామినేషన్ల ప్రక్రియను పరిశీలించిన జిల్లా కలెక్టర్, ఎస్పీ..!

కడప, మహి న్యూస్ అక్టోబరు 22: జెడ్పీటీసీ ఎన్నికల నామినేషన్ల స్వీకరణ ప్రక్రియను పారదర్శకంగా, ప్రశాంత వాతావరణంలో నిర్వహించేందుకు అన్ని రకాల భద్రతా చర్యలు చేపట్టినట్లు జిల్లా కలెక్టర్ డా. శ్రీధర్ చెరుకూరి తెలిపారు. కడప జిల్లా పరిషత్ కార్యాలయంలో గురువారం నిర్వహించిన రెండవ రోజు జెడ్పీటీసీ నామినేషన్ల స్వీకరణ ప్రక్రియను జిల్లా కలెక్టర్ డా. శ్రీధర్ చెరుకూరి.. జిల్లా ఎస్పీ షెల్కే నచికేత్ విశ్వనాథ్‌తో కలిసి పరిశీలించారు. ఈ సందర్భంగా నామినేషన్ల స్వీకరణ తీరును, అభ్యర్థులకు కల్పించిన సౌకర్యాలను పరిశీలించారు. అభ్యర్థులు ఎక్కువసేపు వేచి ఉండకుండా నామినేషన్ పత్రాలను త్వరితగతిన పరిశీలించి, అవసరమైన మార్గదర్శకాలు అందించాలని అధికారులకు సూచించారు. ఎలాంటి అవాంఛనీయ సంఘటనలు జరగకుండా అన్ని రకాల భద్రతా చర్యలను మరింత పటిష్టంగా అమలు చేస్తున్నట్లు జిల్లా కలెక్టర్ తెలిపారు. నామినేషన్ల స్వీకరణతో పాటు ఎన్నికలకు సంబంధించిన అన్ని ప్రక్రియలను సజావుగా, పారదర్శకంగా, ప్రశాంతంగా పూర్తి చేసేందుకు చర్యలు చేపట్టినట్లు పేర్కొన్నారు. అభ్యర్థులు, ఓటర్లు నిర్భయంగా తమ ఎన్నికల హక్కులను సద్వినియోగం చేసుకునేలా ప్రశాంత వాతావరణాన్ని కల్పిస్తున్నామని తెలిపారు. ఈ కార్యక్రమంలో వారి వెంట కడప ఆర్డీవో మురళి, కడప డిఎస్పీ భవానీ పాల్గొన్నారు.

జెడ్పీటీసీ నామినేషన్ల స్వీకరణ ప్రక్రియను పరిశీలించిన

- జాయింట్ కలెక్టర్ శివ్ నారాయణ శర్మ...

మదనపల్లె, మహి న్యూస్, అక్టోబరు 22: అన్నమయ్య జిల్లాలో జెడ్పీటీసీ ఎన్నికలకు సంబంధించి రెండవ రోజు నామినేషన్ల స్వీకరణ ప్రక్రియను జాయింట్ కలెక్టర్ శివ్ నారాయణ శర్మ పరిశీలించారు. గురువారం మధ్యాహ్నం మదనపల్లె పట్టణంలోని నిమ్మనపల్లె రోడ్డులో, వశిష్ట పాఠశాల సమీపంలోని జీఎంఆర్ పాలిటెక్నిక్ కళాశాలలో మదనపల్లె, రాయచోటి, పీలేరు డివిజన్లకు ఏర్పాటు చేసిన నామినేషన్ కేంద్రాన్ని సందర్శించి, రిటర్నింగ్ అధికారులు , అసిస్టెంట్ రిటర్నింగ్ అధికారులు , హెల్ప్‌డెస్క్ సిబ్బంది పనితీరును సమీక్షించారు. ఈ సందర్భంగా జాయింట్ కలెక్టర్ మాట్లాడుతూ, నామినేషన్లు దాఖలు చేసే అభ్యర్థులు ఎక్కువసేపు వేచి ఉండకుండా అధికారులు పత్రాలను త్వరితగతిన పరిశీలించి, అవసరమైన మార్గదర్శకాలు అందించాలని సూచించారు. సాయంత్రం 5 గంటలలోపు నామినేషన్లు దాఖలు చేసేందుకు వచ్చే అభ్యర్థులను ప్రధాన గేటు వద్దకు అనుమతించి, నిబంధనల ప్రకారం వారి నామినేషన్ల స్వీకరణకు చర్యలు తీసుకోవాలన్నారు. ఈ ప్రక్రియలో ఎలాంటి అలసత్వం వహించకుండా ఎన్నికల నియమ నిబంధనలను కచ్చితంగా పాటిస్తూ, నామినేషన్ల స్వీకరణను సజావుగా పూర్తి చేయాలని ఆదేశించారు. ఈ సందర్భంగా నామినేషన్లు దాఖలు చేసే అభ్యర్థులతో ఎంతసేపటి నుండి వేచి ఉన్నారని, కేంద్రంలోని ఏర్పాట్లపై జాయింట్ కలెక్టర్ స్వయంగా మాట్లాడి తెలుసుకున్నారు. రిటర్నింగ్ అధికారి,అసిస్టెంట్ రిటర్నింగ్ అధికారులకు ఎన్నికల ప్రక్రియలో పారదర్శకత, నిష్పాక్షికత పాటిస్తూ పనిచేయాలని అన్నారు. ఈ పరిశీలనలో మదనపల్లె సబ్ కలెక్టర్ చల్లా కళ్యాణి, జడ్పీ సీఈఓ లక్ష్మీపతి, రిటర్నింగ్ అధికారులు, అసిస్టెంట్ రిటర్నింగ్ అధికారులుఎన్నికల అధికారులు, సిబ్బంది పాల్గొన్నారు.

రాయచోటి జెడ్పీటీసీ టీడీపీ అభ్యర్థిగా గండికోట లక్ష్మీ ప్రసన్న నామినేషన్

మదనపల్లె, మహిన్యూస్ అక్టోబర్ 22: అన్నమయ్య జిల్లా రాయచోటి జెడ్పీటీసీ స్థానానికి తెలుగుదేశం పార్టీ అభ్యర్థిగా గండికోట లక్ష్మీ ప్రసన్న గురువారం నామినేషన్ దాఖలు చేశారు. మదనపల్లెలో ఏర్పాటు చేసిన నామినేషన్ కేంద్రంలో ఆమె ఎన్నికల అధికారులకు నామినేషన్ పత్రాలను సమర్పించారు. రాయచోటి టీడీపీ మండల అధ్యక్షుడు గండికోట సుధాకర్ సతీమణి అయిన లక్ష్మీ ప్రసన్నకు పార్టీ అధిష్ఠానం జెడ్పీటీసీ అభ్యర్థిగా అవకాశం కల్పించింది. రాష్ట్ర రవాణా, యువజన, క్రీడా శాఖ మంత్రి మండిపల్లి రాంప్రసాద్ రెడ్డి, టీడీపీ నాయకులు లక్ష్మీ ప్రసాద్ రెడ్డి, మౌరియా రెడ్డి ఆశీస్సులతో ఆమె నామినేషన్ ప్రక్రియను పూర్తి చేశారు. పార్టీ అధిష్ఠానం తనపై నమ్మకం ఉంచి అభ్యర్థిగా ఎంపిక చేయడం పట్ల లక్ష్మీ ప్రసన్న కృతజ్ఞతలు తెలిపారు. తనకు ఈ అవకాశం కల్పించిన ముఖ్యమంత్రి నారా చంద్రబాబు నాయుడు, మంత్రి నారా లోకేష్‌కు ప్రత్యేక ధన్యవాదాలు తెలియజేశారు. పార్టీ నాయకులు, కార్యకర్తల సహకారంతో ముందుకు సాగుతూ ప్రజలకు సేవ చేయడానికి కృషి చేస్తానని ఆమె పేర్కొన్నారు. తెలుగుదేశం పార్టీ బలోపేతానికి కష్టపడి పనిచేసే నాయకులు, కార్యకర్తలకు తగిన గుర్తింపు, అవకాశాలు కల్పించడం పార్టీ ప్రత్యేకత అని టీడీపీ వర్గాలు అభిప్రాయపడ్డాయి. గండికోట లక్ష్మీ ప్రసన్న నామినేషన్ దాఖలు చేయడంతో రాయచోటి జెడ్పీటీసీ ఎన్నికల నేపథ్యంలో తెలుగుదేశం పార్టీ శ్రేణుల్లో ఉత్సాహం నెలకొంది. రానున్న ఎన్నికల్లో పార్టీ అభ్యర్థి విజయానికి నాయకులు, కార్యకర్తలు సమష్టిగా కృషి చేయనున్నట్లు పార్టీ వర్గాలు తెలిపాయి.

దీపావళి పండుగ సంతోషకరంగా జరగాలి..!

బాణసంచా భద్రత నిర్వహణపై

జిల్లా స్థాయి కమిటీ సమావేశంలో డిఆర్వో మల్లికార్జునుడు

కడప, మహి న్యూస్ అక్టోబర్ 22 : ఎలాంటి ప్రమాదాలకు తావులేకుండా.. అన్ని రకాల భద్రతా ప్రమాణాలు పాటిస్తూ దీపావళి పండుగను జిల్లా ప్రజలందరూ ఆనందంగా ఆహ్లాదకరంగా జరుపుకునేలా చర్యలు చేపట్టాలని డిఆర్వో మల్లికార్జునుడు అధికారులను ఆదేశించారు. రానున్న దీపావళి పండుగను పురస్కరించుకుని బాణసంచా స్టాళ్లకు అనుమతులు, భద్రతా చర్యలు, నిబంధనల పాటింపు.. తదితర అంశాలపై.. గురువారం సాయంత్రం జూమ్ కాన్ఫరెన్స్ ద్వారా డీఆర్వో మల్లికార్జునుడు అధ్యక్షతన జిల్లా స్థాయి కమిటీ సమావేశం జరిగింది. ఈ సందర్భంగా డిఆర్వో మాట్లాడుతూ.. జిల్లాకు సంబంధించి అన్ని రెవెన్యూ డివిజన్ల పరిధిలో ఆన్ లైన్ విధానం ద్వారా దరఖాస్తు చేసుకున్న వారికి బాణసంచా స్టాళ్ల నిర్వహణకు లైసెన్స్ ఇవ్వడం జరుగుతుందన్నారు. ధ్వని, వాయు కాలుష్య నియంత్రణకు అధికారులు కృషి చేస్తూ.. ప్రభుత్వ నియమ నిబంధనలు, అన్ని రకాల భద్రత చర్యలను తప్పక పాటిస్తూ.. సంప్రదాయ పండుగను సంతోషంగా నిర్వహించుకునేలా సంబంధిత అధికారులు చర్యలు తీసుకోవాలని ఆదేశించారు. ప్రభుత్వం జారీ చేసిన విధివిధానాలను తూచా తప్పకుండా పాటించాలన్నారు. ముఖ్యంగా ప్రభుత్వ అనుమతి లేకుండా ఏ ఒక్క బాణసంచా దుకాణం నిర్వహించకూడదన్నారు. నిబంధనలను ఉల్లంఘించే షాపులను సీజ్ చేయాలన్నారు. ప్రభుత్వం ఏర్పాటు చేసిన స్టాళ్లలోనే టపాసులు కొనుగోలు చేసేలా ప్రజల్లో అవగాహన పెంచాలన్నారు. ప్రత్యేకించి పట్టణ ప్రాంతాల్లో.. బాణసంచా విక్రయ కేంద్రాలకు పరిమిత సంఖ్యలో అనుమతులు ఇవ్వాలని సంబంధిత అధికారులకు సూచించారు. ఎక్కడ పడితే అక్కడ బహిరంగంగా బాణసంచా దుకాణాలు నిర్వహిస్తే.. విక్రయదారులపై కేసులు నమోదు చేయాలని సంబంధిత మున్సిపల్ కమీషనర్లను ఆదేశించారు. ఆర్డీఓలు.. అన్ని బాణసంచా నిల్వ గోడౌన్లను, స్టాళ్లను పరిశీలించి.. అనుమతులు ఉన్నవాటికి పర్మిషన్లు, పర్మిషన్ ముగిసిన స్టాళ్లకు రెన్యూవల్ చేయించే చర్యలు చేపట్టాలన్నారు. అందుకు సంబంధించి విధివిధానాలను ఇప్పటికే సంబంధిత శాఖల అధికారులకు పంపించడం జరిగిందన్నారు. విద్యుత్, అగ్నిమాపక, పోలీసు, మున్సిపల్, రెవెన్యూ శాఖల అధికారులు సమన్వయంతో.. ప్రజలు దీపావళి పండుగను సంతోషంగా, సురక్షితంగా జరుపుకునేలా చర్యలు తీసుకోవాలన్నారు. ఈ కార్యక్రమంలో అన్ని రెవెన్యూ డివిజన్ల ఆర్డీవోలు, కడప నగర కమీషనర్ తోపాటు.. అన్ని మున్సిపాలిటీల కమీషనర్లు, అన్ని మండలాల తహసిల్దార్లు, ఫైర్, రెవెన్యూ, పోలీసు, రెవెన్యూ, వాణిజ్య పన్నుల శాఖ అధికారులు తదితరులు పాల్గొన్నారు.

శిక్షణకు గైర్హాజరైన పీవోలు, ఏపీవోలపై చర్యలు..!

జిల్లా కలెక్టర్, జిల్లా ఎన్నికల అధికారి డా. శ్రీధర్ చెరుకూరి

కడప, మహి న్యూస్ అక్టోబరు 22: స్థానిక సంస్థల ఎన్నికల పోలింగ్ విధులకు సంబంధించి గురువారం నిర్వహించిన శిక్షణా కార్యక్రమానికి గైర్హాజరైన పోలింగ్ అధికారులు (పీవోలు), సహాయ పోలింగ్ అధికారులు (ఏపీవోలు)పై రాష్ట్ర ఎన్నికల సంఘం ఆదేశాల మేరకు చర్యలు తీసుకోవాలని జిల్లా కలెక్టర్, జిల్లా ఎన్నికల అధికారి డా. శ్రీధర్ చెరుకూరి సంబంధిత అధికారులను ఆదేశించారు. ఎన్నికల విధులకు నియమితులైన అధికారులు శిక్షణా కార్యక్రమాలకు తప్పనిసరిగా హాజరుకావాలని, ఎన్నికల సంఘం నిబంధనలను పాటిస్తూ తమకు అప్పగించిన బాధ్యతలను సమర్థవంతంగా నిర్వహించాలని సూచించారు.

సీజేపీ కీలక నేతలకు మరో షాక్

ఢిల్లీ: జంతర్ మంతర్ వద్ద నిరసనకు సంబంధించిన కేసులో కాక్రోచ్ జనతా పార్టీ కీలక నేతలు సౌరవ్ దాస్, ఆశుతోష్ రంకాలకు ఢిల్లీ పోలీసుల క్రైమ్ బ్రాంచ్ సమన్లు జారీ చేసింది. అక్టోబర్ 22 గురువారం విచారణకు హాజరుకావాలని ఆదేశించింది. మరో నేత అజింక్య షిండేను కూడా విచారణకు పిలిచింది. గురువారం మధ్యాహ్నం 12 గంటలకు రాజౌరీ గార్డెన్‌లోని క్రైమ్ బ్రాంచ్ కార్యాలయంలో హాజరుకావాలని నేతలను పోలీసులు ఆదేశించారు. వారం రోజుల పాటు జ్యుడీషియల్ కస్టడీలో ఉండి బుధవారం తీహార్ జైలు నుంచి విడుదలైన మరుసటి రోజే ఈ సమన్లు జారీ కావడం గమనార్హం. జంతర్ మంతర్ వద్ద నిరసనకు సంబంధించి సీజేపీ నేతలపై నమోదైన రెండు కేసులను ఈ వారంలో ఢిల్లీ పోలీసులు క్రైమ్ బ్రాంచ్‌కు బదిలీ చేశారు. ఆ సమయంలో సౌరవ్ దాస్, ఆశుతోష్ రంకా జ్యుడీషియల్ కస్టడీలో ఉన్నారు. అక్టోబర్ 13న సౌరవ్ దాస్, ఆశుతోష్ రంకా, అజింక్య షిండేతో పాటు సీజేపీకి చెందిన మరో 11 మంది జంతర్ మంతర్ వద్దకు చేరుకున్నారు. అయితే, జంతర్ మంతర్‌ను నిరసనల కోసం నిర్దేశించిన ప్రదేశాల జాబితా నుంచి తొలగించిన నేపథ్యంలో వారు ప్రైవేటు స్థలంలోకి చొరబడి అక్కడి నుంచి నిరసన ప్రదేశానికి చేరుకున్నారని పోలీసులు పేర్కొన్నారు. ఈ ఘటనకు సంబంధించి కేసులు నమోదు చేశారు.

పండుగ సాయన్న ధైర్యసాహసాలు అందరికీ స్ఫూర్తిదాయకం నారాయణఖేడ్

- సబ్ కలెక్టర్ ఉమా హారతి

సంగారెడ్డి జిల్లా : ప్రతినిధి : 2026 అక్టోబర్ 22 గురువారం అణగారిన బడుగు బలహీన వర్గాల ప్రజల కోసం పండుగ సాయన్న కనబరిచిన ధైర్యసాహసాలు తెగువ నేటి తరానికి స్ఫూర్తిదాయకమని నారాయణఖేడ్ సబ్ కలెక్టర్ ఇన్‌చార్జి డీఆర్‌డీఓ ఉమా హారతి అన్నారు. ప్రభుత్వ ఆదేశాల మేరకు జిల్లా వెనుకబడిన తరగతుల సంక్షేమ శాఖ ఆధ్వర్యంలో గురువారం సంగారెడ్డి కలెక్టరేట్ సమావేశ మందిరంలో పండుగ సాయన్న జయంతి వేడుకలను అధికారికంగా నిర్వహించారు. ఈ కార్యక్రమానికి ముఖ్య అతిథిగా హాజరైన సబ్ కలెక్టర్ ఉమా హారతి పండుగ సాయన్న చిత్రపటానికి పూలమాల వేసి ఘనంగా నివాళు లర్పించారు. ఈ సందర్భంగా ఆమె మాట్లాడుతూ ఆనాటి భూస్వాములు దొరల అరాచకాలకు వ్యతిరేకంగా పండుగ సాయన్న వీరోచితంగా పోరాడారని కొనియాడారు. సామాజిక అసమానతలు అన్యాయాలకు వ్యతిరేకంగా ప్రజల పక్షాన నిలిచి పోరాటం సాగించిన ఆయన ధైర్యసాహసాలు తెలంగాణ చరిత్రలో చిరస్థాయిగా నిలిచిపోతాయని పేర్కొన్నారు. పండుగ సాయన్న ఒక వర్గానికే పరిమితం కాకుండా అన్ని వర్గాల ప్రజలకు స్ఫూర్తిగా నిలిచారని తెలిపారు. ఆయన ఆశయాలు పోరాట స్ఫూర్తిని ఆదర్శంగా తీసుకొని నేటి యువత ముందుకు సాగాలని పిలుపునిచ్చారు. ఈ కార్యక్రమంలో జిల్లా బీసీ సంక్షేమ శాఖ అధికారి జగదీశ్ జిల్లా గ్రంథాలయ సంస్థ చైర్మన్ అంజయ్య, ముదిరాజ్ సంఘం జిల్లా అధ్యక్షుడు పులిమామిడి రాజు, రాష్ట్ర ఉపాధ్యక్షుడు మునిపల్లి సత్యనారాయణ, యువజన సంఘాల అధ్యక్షుడు కూన వేణు, వివిధ కుల సంఘాల ప్రతినిధులు వివిధ శాఖల అధికారులు ఉద్యోగులు పాల్గొన్నారు.

పోలవరం జడ్పీటీసీ అభ్యర్థినిగా సుంకర నాగమణి నామినేషన్

పోలవరం, అక్టోబర్ 22 పోలవరం మండల వైఎస్సార్ కాంగ్రెస్ పార్టీ జడ్పీటీసీ అభ్యర్థినిగా సుంకర నాగమణి నామినేషన్ దాఖలు చేశారు.జడ్పీటీసీ ఎన్నికల్లో పోటీ చేసేందుకు నామినేషన్ పత్రాలు సమర్పించారు.వైఎస్సార్ కాంగ్రెస్ పార్టీ అభ్యర్థినిగా ఎన్నికల బరిలో నిలిచారు. నామినేషన్ కార్యక్రమంలో పార్టీ నాయకులు, కార్యకర్తలు పాల్గొన్నారు. ఈ కార్యక్రమంలో తెల్లం రాజ్యలక్ష్మి ,జల్లేపల్లి పెద్దబ్బులు కూడా హాజరయ్యారు.నామినేషన్ దాఖలుతో పోలవరం మండలంలో రాజకీయ సందడి నెలకొంది.జడ్పీటీసీ ఎన్నికల్లో తన అదృష్టాన్ని పరీక్షించుకునేందుకు సుంకర నాగమణి సిద్ధమయ్యారు. నామినేషన్ కార్యక్రమం సందర్భంగా పార్టీ నాయకులు ఆమెకు మద్దతుగా నిలిచారు.

'ఎస్ఈసీపై సుప్రీంకోర్టుకు వెళతాం'

గుంటూరు: చిలకలూరిపేట నియోజకవర్గంలో టీడీపీ గూండాలు బరితెగించి నామినేషన్లు వేసేందుకు వెళ్తున్న వైఎస్సార్సీపీ అభ్యర్థులపై దాడులు చేస్తుంటే, ఇళ్లలోకి దూరి మరీ అభ్యర్థుల్ని లాక్కొచ్చి నామినేషన్లు విత్ డ్రా చేయిస్తుంటే ఎస్ఈసీ ఏం చేస్తోందని మాజీ మంత్రి, వైఎస్సార్సీపీ నేత విడదల రజిని తీవ్రంగా మండిపడ్డారు. చిలకలూరిపేటలో టీడీపీ దాడులకు దిగుతుంటే, బెదిరించి నామినేషన్లు విత్ డ్రా చేయిస్తుంటే పోలీసులు కూడా చోద్యం చూస్తున్నారని ఆక్షేపించారు. అర్ధరాత్రి 12 గంటల వరకూ మున్సిపల్ ఎన్నికల నామినేషన్లు విత్ డ్రా చేయించిన వ్యవహారంపై ఎస్ఈసీని కలిసి ఆధారాలు సమర్పించామని, దీనిపై తగు చర్యలు తీసుకోకపోతే సుప్రీంకోర్టు వరకైనా వెళ్లి న్యాయం కోరతామని విడదల రజిని హెచ్చరించారు. ప్రెస్ మీట్లో విడదల రజినీ ఇంకా ఏమన్నారంటే... రెడ్ బుక్ రాజ్యాంగం అమలు చేస్తూ ఏ విధంగా స్థానిక ఎన్నికల్లో దాడులు, అక్రమాలకు పాల్పడుతున్నారో అందరూ చూస్తున్నారు. ఈ రెడ్ బుక్ ఎలెక్షన్ అజెండా ఒక్కటే. కూటమి అభ్యర్థులు పోటీ కూడా పడకుండానే, వాళ్లే సుప్రీం అనుకుని, వాళ్లకే ఏకగ్రీవం కావాలని, వాళ్లే గెలిచినట్లు డిక్లరేషన్ చేసుకోవడమే ఈ రెడ్ బుక్ ఎలెక్షన్. రాష్ట్ర వ్యాప్తంగా ఎక్కడ చూసినా విపక్ష అభ్యర్థులు నామినేషన్లను అడ్డుకోవడం, వాళ్ల కుటుంబ సభ్యుల్ని, పిల్లల్ని వేధిస్తున్నారు. ఇన్ని ఇబ్బందులు పెడుతున్నా, దాడులు చేస్తున్నా ఎక్కడా వెనక్కి తగ్గకుండా మా నాయకుడు వైఎస్ జగన్‌పై ఉన్న అభిమానంతో పోటీ చేయాలని ముందుకొస్తున్న వారిని ఎంత మెచ్చుకున్నా తక్కువే అవుతుంది. అందుకే వారికి కృతజ్ఞతలు, అభినందనలు తెలియజేస్తున్నాం. ఎంపీటీసీ,జడ్పీటీసీ నామినేషన్లు ప్రారంభమయ్యాక కూడా అధికారులు వైఎస్సార్సీపీ అభ్యర్థులకు ఎక్కడా ఎన్వోసీలు ఇవ్వకుండా సాకులు చెప్తూ వచ్చారు.చివరికి ఎస్ఈసీ ఆదేశాలు ఇచ్చిన తర్వాత వెనక్కి తగ్గారు. ఎన్వోసీల అడ్డంకులు తప్పాయి నామినేషన్ వేద్దామని అనుకుంటే, మండల కేంద్రాల్లో నామినేషన్ కేంద్రాలకు దగ్గరగా బ్యారికేడ్లు పెట్టి, అక్కడ 400-500 మంది టీడీపీ వాళ్లు, పోలీసులు ఉంటారు. పోలీసులు ఉన్నారు కదా సవ్యంగా నామినేషన్లు వేసుకునేలా చూస్తారా అంటే అదీ లేదు. నామినేషన్ వేసేందుకు వచ్చిన వైఎస్సార్సీపీ అభ్యర్థులపై దౌర్జన్యాలు చేయడానికి, వాళ్ల తలలు పగులగొట్టడానికి, చంపడానికి ప్రయత్నిస్తున్న పరిస్థితులు ఉన్నాయి. ఇవాళ నా నియోజకవర్గంలోని నాదెండ్ల మండలంలో నామినేషన్ వేయానుకున్న అభ్యర్థులనూ, నాయకులనూ కారణం చెప్పకుండానే పోలీసు స్టేషన్ కు తీసుకెళ్లి బంధించారు. ఎడ్లపాడులో మా నాయకులు నామినేషన్లు వేయాలని బయటికి వస్తే వాళ్లను టీడీపీ వాళ్లు అడ్డుకుని, గూండాయిజం, రౌజీయిజం చేస్తూ పోలీసుల సమక్షంలోనే అడ్డుకున్నారు. సినిమా ఫక్కీలో ఇరువర్గాల వారిని లాఠీచార్జ్ చేసి చెదరగొట్టామని చెప్పుకుంటూ పోలీసులు డ్రామాలు ఆడుతున్నారు.

అర్ధరాత్రి 12 గంటల వరకూ నామినేషన్ల ఉపసంహరణా ?

పోలీసులు ఎక్కడ కూడా అభ్యర్థులతో స్వేచ్ఛగా నామినేషన్లు వేయించాలని, గొడవలు నివారిద్దామని అనుకోవడం లేదు. అంటే అధికార పార్టీ రెడ్ బుక్ రాజ్యాంగంలో భాగంగా టీడీపీ వాళ్లు గూండాలు, రౌడీల మాదిరిగా నామినేషన్లు వేయాలనుకున్న వైఎస్సార్సీపీ వాళ్ల మీద దాడులు చేస్తున్నారు. అందుకే ఎడ్లపాడులో మహిళలు హైవే ఎక్కి నామినేషన్ వేసేందుకు అనుమతించాలని పోలీసుల ముందు నిరసనకు దిగాల్సిన పరిస్థితిని అందరూ చూశారు. ఈ విధంగా రాష్ట్రవ్యాప్తంగా ఎంపీటీసీ, జడ్పీటీసీ నామినేషన్లను వీళ్లు అడ్డుకుంటుంటే ఎస్ఈసీ ఏం చేస్తుంది, ప్రభుత్వం ఏం చేస్తుందని అడుగుతున్నాం. ఈసీ రూల్స్ ఎవరూ పాటించడం లేదు. 2019లో వైఎస్ జగన్ అధికారంలోకి వచ్చాక నిర్వహించిన స్థానిక ఎన్నికల్ని ఎంతో పద్ధతిగా నిర్వహించారు. కానీ ఇప్పుడు ఆ పరిస్థితులు ఎక్కడా కనిపించడం లేదు. నిన్న రాష్ట్రవ్యాప్తంగా 3 గంటలకు మున్సిపల్ ఎన్నికల నామినేషన్ల విత్ డ్రా ప్రక్రియ ముగిసింది. కానీ మా చిలకలూరిపేట నియోజకవర్గంలో మాత్రం 3 గంటల నుంచి రాత్రి 12 గంటల వరకూ విత్ డ్రా ప్రక్రియ కొనసాగింది. ఇందుకు ఇక్కడ ఉన్న మీడియా మిత్రులే సాక్ష్యం. ఏంటీ అన్యాయమని ప్రతీ ఒక్కరూ మాట్లాడుతున్నారు. ఈ రాష్ట్రంలో చంద్రబాబుకు, ఈ ప్రభుత్వానికి దమ్ముంటే నిజాయితీగా ఎన్నికలు జరిపిస్తే చిలకలూరిపేటలో మధ్యాహ్నం 3 గంటల తర్వాత ఏం జరిగిందో సీసీటీవీ ఫుటేజ్ బయటపెట్టండి. ఎస్ఈసీ ఇందులో జోక్యం చేసుకోవాలని ఇవాళ ఫిర్యాదు చేశాను. ఎన్నికలు వాయిదా వేస్తున్నామని ఎస్ఈసీ రాత్రి 10 గంటలకు ప్రకటించినా అది కూడా లెక్కచేయకుండా రాత్రి 12 గంటల వరకూ నామినేషన్ల ఉపసంహరణ కార్యక్రమం కొనసాగించారు. చంపుతామని బెదిరించి, కొట్టి, ఆస్తులు ధ్వంసం చేసి, ఉద్యోగాలు, ఆస్తుల విషయంలో అంతు తేలుస్తామని బెదిరించి, కిడ్నాప్ లు చేసి నామినేషన్లను ఉపసంహరించుకునేలా చేశారు. నైట్ డ్రెస్ లో ఉన్న మహిళను సైతం డ్రెస్ మార్చుకుని వస్తామని చెప్పినా టీడీపీ గూండాలు ఎత్తుకొచ్చి రాత్రి 11 గంటలకు ఆమెతో నామినేషన్ ఉపసంహరింపజేశారు. రాత్రి 12 గంటల వరకూ అధికారులు ఎందుకు పనిచేశారో చెప్పాలి.

ఎస్ఈసీ చర్యలు తీసుకోకపోతే న్యాయపోరాటం తప్పదు

టీడీపీకి ధైర్యం, నిజాయితీ ఉంటే ఇలాంటి తప్పులు చేయాల్సిన అవసరం ఏమొచ్చింది. ధైర్యముంటే ప్రజల్లోకి రండి, మీరేం చెప్పాలనుకుంటున్నారో చెప్పండి, మేమేం చెప్పాలో చెప్తాం, వాళ్లే అన్నీ నిర్ణయిస్తారు. అలా కాకుండా నీచమైన, దుర్మార్గమైన పనులకు దిగుతున్నారంటే చిలకలూరిపేటలో ఓడిపోతామన్న భయం మీలో కనిపించింది. మహిళలని కూడా లెక్కచేయకుండా ఇలాంటి దాడులకు దిగుతున్నారంటే రెడ్ బుక్ ఎన్నికల అజెండా ఎలా ఉందో అర్థమవుతోంది. ఒకరిని మించి మరొకరు ఇందులో పోటీ పడుతున్నారు. ఒకరు నామినేషన్లు వేయనివ్వకుండా అడ్డుకుంటే, మరొకరు ప్రత్యర్థుల్ని ఇంటిలో నుంచి బయటికి రాకుండా అడ్డుకుని పోటీ పడుతున్నారు. ఇలా ఒకరిని మించి మరొకరు ఎన్నికల్లో ఇన్ని విధాలుగా ప్రజల్ని భయభ్రాంతులకు గురిచేస్తున్నారో అర్థమవుతోంది. ఇదంతా కరెక్టేనా అని ప్రభుత్వాన్ని ప్రశ్నిస్తున్నాం. దీనిపై ఇవాళ చిలకలూరిపేట నియోజకవర్గంలో మున్సిపల్ ఎన్నికల సందర్భంగా జరిగిన దారుణాలు, దాడులు, బెదిరింపులపై ఎస్ఈసీకి ఫిర్యాదు చేశాను. 12 గంటల వరకూ ఎలా నామినేషన్లు విత్ డ్రా చేయించారో కూడా ఆధారాలు, వీడియోలను సమర్పించి తగిన చర్యలు తీసుకోవాలని కోరాను. అలాగే నిన్న మధ్యాహ్నం 3 గంటల నుంచి అర్ధరాత్రి 12 గంటల వరకూ సీసీటీవీ ఫుటేజ్ ను ఫ

RNI : APTEL/26/A0108
www.mahinewsindia.com
మహి న్యూస్
తెలుగు దినపత్రిక
epaper: https://epaper.mahinewsindia.com

పెద్దపప్పూరులో నామినేషన్ల ప్రక్రియను పరిశీలించిన జాయింట్ కలెక్టర్

ఎంపీటీసీ నామినేషన్ల స్వీకరణపై అధికారులతో సమీక్ష

అభ్యర్థులకు ధ్రువీకరణ పత్రాలు సకాలంలో అందించాలి

భద్రతా సమస్యలు తలెత్తకుండా పటిష్ట చర్యలు తీసుకోవాలి

అనంతపురం, అక్టోబర్ 22: (మహి న్యూస్): స్థానిక సంస్థల ఎన్నికలు--2026లో భాగంగా పెద్దపప్పూరు మండల కేంద్రంలోని ఎంపీడీవో కార్యాలయంలో గురువారం జరుగుతున్న ఎంపీటీసీ నామినేషన్ల ప్రక్రియను జిల్లా జాయింట్ కలెక్టర్ సి. విష్ణుచరణ్ పరిశీలించారు. ఈ సందర్భంగా ఎన్నికల నోటిఫికేషన్ షెడ్యూల్ ప్రకటన, నోటీసు బోర్డు ఏర్పాటు, సీసీటీవీ కెమెరాల ఏర్పాటు, భద్రతా ఏర్పాట్లకు సంబంధించిన వివరాలను అధికారులను అడిగి తెలుసుకున్నారు. నామినేషన్ల ప్రక్రియలో అభ్యర్థులకు ఎలాంటి ఇబ్బందులు కలగకుండా చూడాలని అధికారులను ఆదేశించారు. అభ్యర్థులకు కుల, ఆదాయ ధ్రువీకరణ పత్రాలు సకాలంలో అందేలా చర్యలు తీసుకోవాలని సూచించారు. నామినేషన్ల స్వీకరణలో భద్రతా సమస్యలు తలెత్తకుండా జాగ్రత్తలు తీసుకోవాలని, చివరి రోజు చివరి సమయంలో ఇబ్బందులు రాకుండా పటిష్టమైన ఏర్పాట్లు చేయాలని స్పష్టం చేశారు. ఈ సందర్భంగా నామినేషన్ల ప్రక్రియలో ఏవైనా సమస్యలు ఉన్నాయా అని రిటర్నింగ్ అధికారి (ఆర్ఓ), పోలీసులను అడిగి తెలుసుకున్నారు. ఈ కార్యక్రమంలో అసిస్టెంట్ కలెక్టర్ సుయాష్ కుమార్, పెద్దపప్పూరు ఎంపీడీవో, డీఎం మార్క్‌ఫెడ్, ఎన్నికల అధికారి పెన్నేశ్వరి, తహసీల్దార్ బాలాజీ రాజు, ఎన్నికల సిబ్బంది, పోలీసులు పాల్గొన్నారు.

జడ్పీటీసీ, ఎంపీటీసీ ఎన్నికల కోసం ఎంసీఎంసీ ఏర్పాటు

జిల్లా పరిషత్‌లో మీడియా ధ్రువీకరణ, పర్యవేక్షణ కమిటీ ఏర్పాటు

రాజకీయ ప్రకటనలకు ముందస్తు ధ్రువీకరణ తప్పనిసరి

పెయిడ్ న్యూస్‌పై కమిటీ పర్యవేక్షణ

అనంతపురం, అక్టోబర్ 22: (మహి న్యూస్): స్థానిక సంస్థల ఎన్నికల నేపథ్యంలో జడ్పీటీసీ, ఎంపీటీసీ ఎన్నికల కోసం మీడియా ధ్రువీకరణ మరియు పర్యవేక్షణ కమిటీ (ఎంసీఎంసీ) ఏర్పాటు చేసినట్లు జిల్లా కలెక్టర్, జిల్లా ఎన్నికల అధికారి ఓ. ఆనంద్ తెలిపారు. టీవీ ఛానళ్లు, కేబుల్ నెట్‌వర్క్‌లు, రేడియో, సినిమా హాళ్లు, బహిరంగ ప్రదేశాల్లోని ఆడియో విజువల్ డిస్‌ప్లేలు, ఈ-పేపర్లు, బల్క్ ఎస్ఎంఎస్‌లు, వాయిస్ మెసేజ్‌లు, సోషల్ మీడియాలో ప్రసారమయ్యే రాజకీయ ప్రకటనల ధ్రువీకరణతో పాటు పెయిడ్ న్యూస్ పరిశీలన, పర్యవేక్షణ కోసం జిల్లా స్థాయిలో ఈ కమిటీని ఏర్పాటు చేసినట్లు వెల్లడించారు. జిల్లా జాయింట్ కలెక్టర్ సి. విష్ణుచరణ్ ఐఏఎస్ కమిటీ చైర్మన్‌గా, జిల్లా పరిషత్ సీఈవో పి. విజయలక్ష్మి, జిల్లా సమాచార పౌర సంబంధాల శాఖ అధికారి ఏ. బాలకొండయ్య సభ్యులుగా వ్యవహరిస్తారని తెలిపారు.

జిల్లా పరిషత్‌లో ఎంసీఎంసీ ఏర్పాటు

అనంతపురం నగరంలోని జిల్లా పరిషత్ కార్యాలయంలో ప్లానింగ్ సెక్షన్ ఎదురుగా ఉన్న గదిలో ఎంసీఎంసీని ఏర్పాటు చేశారు. గుర్తింపు పొందిన లేదా నమోదైన రాజకీయ పార్టీలు, వ్యక్తిగత అభ్యర్థులు రాజకీయ ప్రకటనల ధ్రువీకరణ కోసం ప్రకటనల ప్రసారం, ప్రదర్శన ప్రారంభమయ్యే తేదీకి కనీసం మూడు రోజుల ముందుగా కమిటీకి దరఖాస్తు సమర్పించాలని కలెక్టర్ తెలిపారు. దరఖాస్తును అనెక్సర్--ఏ నమూనాలో సమర్పించాలి. ప్రతిపాదిత ప్రకటనకు సంబంధించిన ఎలక్ట్రానిక్ రూపంలో రెండు కాపీలు, ధ్రువీకరించిన ప్రతిలేఖనం (ట్రాన్స్క్రిప్షన్), అవసరమైన ఇతర వివరాలను జతచేయాలి. ఎన్నికల సమయంలో పెయిడ్ న్యూస్‌ను జిల్లా స్థాయి ఎంసీఎంసీ పర్యవేక్షిస్తుందని తెలిపారు.

జడ్పీటీసీ, ఎంపీటీసీ నామినేషన్ల ప్రక్రియ ప్రశాంతం

కొన్ని చోట్ల చెదురుమదురు ఘటనలు మినహా ప్రశాంత వాతావరణం

అభ్యర్థులకు అవసరమైన సదుపాయాలు కల్పించాలి

ఎన్నికల ఖర్చు పరిమితులు తప్పనిసరిగా పాటించాలి

అనంతపురం, అక్టోబర్ 22: (మహి న్యూస్): అనంతపురం జిల్లాలో జడ్పీటీసీ, ఎంపీటీసీ ఎన్నికల నామినేషన్ల ప్రక్రియ కొన్ని చోట్ల చెదురుమదురు ఘటనలు మినహా ప్రశాంత వాతావరణంలో కొనసాగుతోందని జిల్లా స్థానిక సంస్థల జనరల్ అబ్జర్వర్ బి. స్మరణ్ రాజ్ ఐఏఎస్, జిల్లా ఎన్నికల వ్యయ పరిశీలకుడు సుబ్బరాజు ఐఎఫ్ఎస్ తెలిపారు.

గురువారం అనంతపురం జిల్లా పరిషత్‌లో జరుగుతున్న జడ్పీటీసీ ఎన్నికల నామినేషన్ల స్వీకరణ ప్రక్రియను వారు పరిశీలించారు. ఈ సందర్భంగా మాట్లాడుతూ, ఎన్నికల్లో పోటీ చేసే అభ్యర్థులు నామినేషన్లు దాఖలు చేసేందుకు అవసరమైన అన్ని సదుపాయాలు కల్పించాలని సిబ్బందికి సూచించారు. ఈ నెల 21 నుంచి 23వ తేదీ వరకు జడ్పీటీసీ, ఎంపీటీసీ ఎన్నికల నామినేషన్ల స్వీకరణ ప్రక్రియ కొనసాగుతుందని తెలిపారు. నామినేషన్ల ప్రక్రియ సజావుగా జరిగేలా అధికారులు సమన్వయంతో పనిచేయాలని, ఎలాంటి అవాంఛనీయ సంఘటనలు జరగకుండా తగిన జాగ్రత్తలు తీసుకోవాలని ఆదేశించారు.

ఎన్నికల ఖర్చు పరిమితులు

జడ్పీటీసీ అభ్యర్థి ఎన్నికల ప్రచారానికి గరిష్ఠంగా రూ.8 లక్షలు, ఎంపీటీసీ అభ్యర్థి రూ.4 లక్షలు మాత్రమే ఖర్చు చేయాలని పరిశీలకులు తెలిపారు. ఎన్నికల నిబంధనలను అభ్యర్థులు తప్పనిసరిగా పాటించాలని సూచించారు. ఈ కార్యక్రమంలో జిల్లా పరిషత్ సీఈవో విజయలక్ష్మి, సీపీఓ బాలాజీ నాయక్ తదితరులు పాల్గొన్నారు.

ఐక్యరాజ్య సమితిలో సుధామూర్తి

సహకారానికి మాత్రమే అంతరిక్షం వేదిక కావాలి

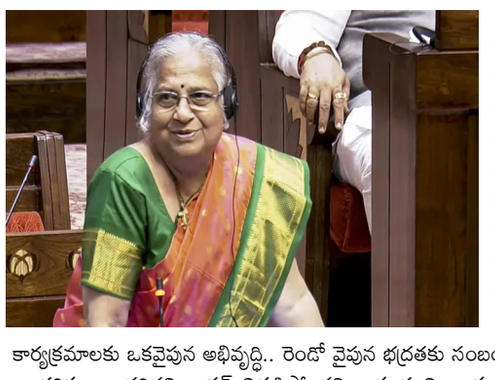

యునైటెడ్ నేషన్స్: అంతరిక్షం ఆయుధ పోటీకి వేదిక కాకుండా నివారించేందుకు చట్టబద్ధమైన అంతర్జాతీయ ఏర్పాటు ఒకటి అవసరమని భారత్ స్పష్టం చేసింది. దేశాల పరస్పర సహకారానికి మాత్రమే అంతరిక్షం వేదిక కావాలని, ఘర్షణకు కాదని రాజ్యసభ సభ్యులు సుధామూర్తి తెలిపారు. ఐక్యరాజ్య సమితి జనరల్ అసెంబ్లీ ఫస్ట్ కమిటీ ముందు భారతదేశ వాణిని వినిపిస్తూ... "భారత అంతరిక్ష కార్యక్రమాలకు ఒకవైపున అభివృద్ధి.. రెండో వైపున భద్రతకు సంబంధించిన అంశాలున్నాయి" అని చెప్పారు. అంతరిక్షం అందరిదని భారత్ విశ్వసిస్తోందని, ఒక భూమి, ఒక కుటుంబం, ఒక భవిష్యత్తు అన్న భావన కలిగి ఉందని వివరించారు. అంతరిక్ష రంగంలో ఇప్పుడు కొంతమంది కొత్తవాళ్లు ప్రవేశించిన విషయాన్ని పరిగణలోకి తీసుకుంటూ.. రెండు రకాలుగానూ ఉపయోగించుకోగలిగే టెక్నాల జీలు, వ్యవస్థలు వాస్తవరూపం దాల్చాయని అన్నారు. భారత్ అంతరిక్షంలో ఆయుధాల పోటీని నివారించేందుకు చట్టపరంగా బలమైన ఒప్పందాన్ని కోరుతోంది అని స్పష్టం చేశారు. వివక్ష, 'స్వచ్ఛందంగా అమలు చేయాల్సిన నియమాలు' లేని, అందరిలోనూ విశ్వాసం కలిగించే ఏర్పాట్లూ భారత్‌కు అంగీకార మైనప్పటికీ ఇవి తప్పనిసరిగా అమలు చేయాల్సిన (చట్టబద్ధమైన) ఏర్పాటుకు ప్రత్యామ్నాయం కాదని తెలిపారు.

అనంతపురంలో నేడు సీఐఐ పార్ట్‌నర్‌షిప్ సమ్మిట్-2026 ప్రాంతీయ సదస్సు

ప్రాంతీయ సదస్సుకు అన్ని ఏర్పాట్లు పూర్తి

ఏరోస్పేస్, ఆటోమోటివ్, సహజ వ్యవసాయం, ఫుడ్ ప్రాసెసింగ్ రంగాలపై చర్చలు

పెట్టుబడుల భాగస్వామ్యాల కోసం ఎంవోయూలు, ఎంఎస్ఎంఈ స్టాళ్ల ఏర్పాటు

అనంతపురం, అక్టోబర్ 22: (మహి న్యూస్): ఆంధ్రప్రదేశ్ ఎకనమిక్ డెవలప్‌మెంట్ బోర్డు (ఏపీ ఈడీబీ) ఆధ్వర్యంలో రాష్ట్ర ప్రభుత్వం ప్రతిష్టాత్మకంగా నిర్వహిస్తున్న సీఐఐ పార్ట్‌నర్‌షిప్ సమ్మిట్--2026 ప్రాంతీయ సదస్సు శుక్రవారం (అక్టోబర్ 23) అనంతపురం నగరంలోని జేఎన్‌టీయూ ఎన్టీఆర్ ఆడిటోరియంలో నిర్వహించనున్నారు. ఇందుకు సంబంధించిన ఏర్పాట్లను జిల్లా కలెక్టర్ ఓ. ఆనంద్, జాయింట్ కలెక్టర్ సి. విష్ణుచరణ్, అసిస్టెంట్ కలెక్టర్ సుయాష్ కుమార్ గురువారం పరిశీలించారు. సదస్సుకు సంబంధించిన అన్ని ఏర్పాట్లను సకాలంలో పూర్తి చేసి, ఎలాంటి లోటుపాట్లు లేకుండా కార్యక్రమాన్ని విజయవంతం చేయాలని కలెక్టర్ అధికారులను ఆదేశించారు. జేఎన్‌టీయూలోని ఎన్టీఆర్ ఆడిటోరియం, రతన్ టాటా ఇన్నోవేషన్ హబ్‌తో పాటు ఇతర ప్రాంతాల్లో అవసరమైన ఏర్పాట్లు పక్కాగా చేయాలన్నారు. సదస్సుకు హాజరయ్యే ప్రతినిధులకు అవసరమైన సదుపాయాలు కల్పించాలని, ఆడిటోరియంలో వేదిక, కుర్చీలు, భోజన ఏర్పాట్లు పూర్తి చేయాలని సూచించారు. ఏపీ పెవిలియన్‌లో నాలుగు జిల్లాలకు చెందిన ప్రముఖ ఉత్పత్తులను ప్రదర్శించాలని, ఎంఎస్ఎంఈ స్టాళ్లను సిద్ధం చేయాలని ఆదేశించారు. పార్కింగ్ సమస్యలు తలెత్తకుండా చర్యలు తీసుకోవడంతో పాటు, నిర్ణీత కార్యక్రమాల షెడ్యూల్ ప్రకారం సదస్సు నిర్వహించాలన్నారు. పరిశ్రమల శాఖ, ఏపీఐఐసీ, ఇతర శాఖలు సమన్వయంతో పనిచేయాలని సూచించారు.

ప్రధాన రంగాలపై చర్చలు

ఈ ప్రాంతీయ సదస్సులో ఏరోస్పేస్, రక్షణ రంగం, ఆటోమోటివ్, సహజ వ్యవసాయం, ఉద్యానవన పంటలు, ఆహార శుద్ధి, పునరుత్పాదక ఇంధన రంగాలపై ప్రధానంగా చర్చించనున్నారు. పెట్టుబడిదారులు, పారిశ్రామికవేత్తలు, ప్రతినిధులు, విధాన రూపకర్తలు పాల్గొననున్నారు. పెట్టుబడుల భాగస్వామ్యాలను అధికారికం చేసేందుకు ఎంవోయూలపై సంతకాలు చేయడంతో పాటు కీలక ప్రాజెక్టులకు ప్రారంభోత్సవాలు, శంకుస్థాపనలు నిర్వహించనున్నారు.

సదస్సు షెడ్యూల్

అక్టోబర్ 23న ఉదయం 10.30 గంటలకు ఏపీ పెవిలియన్, ఎంఎస్ఎంఈ ఎగ్జిబిషన్, టెక్నాలజీ, ఉత్పత్తుల ప్రదర్శన ప్రారంభమవుతుంది. ఉదయం 11.15 గంటలకు ప్రారంభోత్సవం, స్వాగత ప్రసంగం నిర్వహిస్తారు. మధ్యాహ్నం 12.30 గంటలకు ఎంవోయూలపై సంతకాలు, మధ్యాహ్నం 1 గంటకు కీలక ప్రాజెక్టుల ప్రారంభోత్సవాలు, శంకుస్థాపనలు ఉంటాయి. మధ్యాహ్నం 1.30 గంటలకు భోజనం, నెట్‌వర్కింగ్ కార్యక్రమాలు నిర్వహిస్తారు.

రాష్ట్ర స్థాయి అధికారులు హాజరు

ఈ సదస్సుకు రాష్ట్ర ప్రభుత్వ ప్రిన్సిపల్ సెక్రటరీ చిరంజీవి చౌదరి, ఏపీఐఐసీ ఎండీ దినేష్ కుమార్, ఏపీ ఈడీబీ సీఈవో సగిలి

షమ్మోహన్, పరిశ్రమల శాఖ డైరెక్టర్ శుభం బన్సల్, ఏపీ ఎంఎస్ఎంఈ డెవలప్‌మెంట్ కార్పొరేషన్ సీఈవో విశ్వతో పాటు అనంతపురం, శ్రీ సత్యసాయి, కర్నూలు, నంద్యాల జిల్లాల కలెక్టర్లు, జాయింట్ కలెక్టర్లు, జేఎన్‌టీయూ వైస్ ఛాన్సలర్ తదితరులు పాల్గొననున్నారు. ఈ కార్యక్రమంలో జిల్లా పరిశ్రమల శాఖ జీఎం శ్రీనివాస యాదవ్, ఏపీఐఐసీ జెడ్ఎం నాగకుమార్, ఆర్డీవో ప్రేమంతకుమార్, ఐఅండ్‌పీఆర్ డీఐపీఆర్వో ఏ. బాలకొండయ్య, పరిశ్రమల శాఖ అసిస్టెంట్ డైరెక్టర్ రాజశేఖర్ రెడ్డి, డీఎస్‌వో శోభారాణి, టౌన్ తహసీల్దార్ రాజ, వివిధ శాఖల అధికారులు పాల్గొన్నారు.

అరుణవర్ణంలో విజయవాడ - 'జై భవానీ' నామస్మరణతో పులకిస్తున్న ఇంద్రకీలాద్రి

ఇంద్రకీలాద్రి, మహి న్యూస్, అక్టోబర్ 22 : శ్రీ దుర్గా మల్లేశ్వర స్వామి వార్ల దేవస్థానంలో దసరా శరన్నవరాత్రుల అనంతరం ఇంద్రకీలాద్రి పరిసరాలు, విజయవాడ వన్ టౌన్ ప్రాంతం అరుణవర్ణ శోభతో దేదీప్యమానంగా వెలుగొందుతున్నాయి. శ్రీ లలితా సహస్రనామ స్తోత్రంలో కీర్తించినట్లుగా, జగన్మాతకు అత్యంత ప్రీతిపాత్రమైన అరుణ వర్ణ (ఎరుపు రంగు) వస్త్రాలను ధరించి భవానీ దీక్షలతో తరలివచ్చిన భక్తజన ప్రవాహంతో క్షేత్రమంతా ఎరుపెక్కింది. గత రెండు రోజులుగా ఇసుకేస్తే రాలనంతగా పోటెత్తిన భవానీ భక్తుల రాకతో ఇంద్రకీలాద్రి 'జై భవానీ.. జై జై భవానీ' నామస్మరణతో మార్మోగిపోతోంది.

ఈ సందర్భంగా ఆలయ కార్యనిర్వహణాధికారి వి.కె. శీనా నాయక్ గురువారం సాయంత్రం అధికారికంగా వివరాలు వెల్లడించారు.

రికార్డు స్థాయిలో దర్శనాలు: దసరా ఉత్సవాల్లో అక్టోబర్ 11 నుండి 20వ తేదీ అర్ధరాత్రి వరకు దాదాపు 14,84,000 మంది (దాదాపు 15 లక్షల మంది) భక్తులు అమ్మవారిని దర్శించుకోగా, అనంతరం 21 మరియు 22 తేదీల్లో భవానీ భక్తులు నిరంతరాయంగా తరలివచ్చారు. దీంతో గురువారం సాయంత్రం 4 వరకు మొత్తం 18,29,000 మంది భక్తులు శ్రీ కనకదుర్గ అమ్మవారిని దర్శించుకుని తరించారు. ఈ రద్దీ అర్ధరాత్రి వరకు కొనసాగే అవకాశముంది. శుక్రవారం విరమణ చేయని భక్తులు మిగిలి ఉంటే శని, ఆదివారాల్లో దర్శనాలు పూర్తి చేసుకుంటారని అంచనా వేస్తున్నాము. లడ్డూ ప్రసాదం నిల్వలు: ఈరోజు సాయంత్రం 4 వరకు భక్తులకు ఇప్పటివరకు 39,84,000 లడ్డూ ప్రసాదాలను విజయవంతంగా అందించడం జరిగింది. భక్తుల కోసం ఆలయ

పోటు విభాగంలో ఇంకా 3,30,000 లడ్డూలు నికరంగా సిద్ధంగా అందుబాటులో ఉన్నాయి. అన్నప్రసాదం ఉ ఆహార ప్యాకెట్ల వితరణ: ఇప్పటివరకు మొత్తం 8,37,385 మంది భక్తులకు అన్నప్రసాద వితరణ చేశాము. అన్నప్రసాద భవనంలో రాత్రి 12:00 గంటల వరకు భోజనాలు వడ్డిస్తుండగా, అర్ధరాత్రి 1:00 గంట నుండి వేకువజామున 4:00 - 5:00 గంటల వరకు హోల్డింగ్ ఏరియాల్లోని భక్తులకు ప్రత్యేకంగా ఫుడ్ ప్యాకెట్లు అందజేస్తున్నాము. అన్నప్రసాద భవనమే కాకుండా.. వినాయక గుడి ప్రారంభ పాయింట్, కేశఖండనశాల వద్ద గల అండర్‌పాస్, కొండపైన ప్రోటోకాల్ కార్యాలయం సమీపంలోని మూడు కేంద్రాల ద్వారా నిరంతరం ఫుడ్ ప్యాకెట్లు పంపిణీ చేస్తున్నాము. మజ్జిగ, బిస్కెట్లు ఉ తాగునీరు: ఎండ తీవ్రతను దృష్టిలో ఉంచుకుని ఇప్పటివరకు 4,34,000 మందికి బటర్‌మిల్క్ (మజ్జిగ), 6,45,000 బిస్కెట్ ప్యాకెట్లను క్యూలైన్లలో అందజేశాము. క్యూలైన్లలోని భక్తులకు ఎప్పటికప్పుడు సురక్షిత తాగునీరు అందిస్తున్నాము. వైద్య సేవలు (ఓపీ): కొండపై ఏర్పాటు చేసిన 5 పడకల ఆసుపత్రి/వైద్య శిబిరాల్లో ఇప్పటివరకు సుమారు 1,06,000 మంది భక్తులకు ఉచిత ఓపీ వైద్య సేవలు, అత్యవసర మందులు అందించడం జరిగింది. ప్రధానంగా కాళ్ల నొప్పులు, జలుబు, ఒళ్లు నొప్పులు, జ్వరంతో వచ్చిన వారికి ఉపశమనం కల్పించాము. సమన్వయం ఉ మైక్ అనౌన్స్‌మెంట్లు: వినాయక గుడి, టోల్‌గేట్, ఓం టర్నింగ్, అమ్మవారి ప్రధానాలయం నుండి శివాలయం వరకు ప్రతి హోల్డింగ్ ఏరియాలో భక్తులకు మైకుల ద్వారా ఎప్పటికప్పుడు సూచనలు, మహానివేదన, హారతుల వేళలను తెలియజేస్తున్నాము. అలాగే భక్తులలో ఆధ్యాత్మిక భావన పెంపొందించేందుకు 'ఓం శ్రీ కనకదుర్గాయై నమః' నామస్మరణను మైకుల ద్వారా నిరంతరం వినిపిస్తున్నాము. దేవస్థాన ఉద్యోగులు, పోలీసు యంత్రాంగం, ఇతర ప్రభుత్వ శాఖల సిబ్బంది సమన్వయంతో అంకితభావంతో పనిచేస్తూ, ఎంతటి రద్దీ ఉన్నప్పటికీ విచ్చేసిన భవానీ భక్తులందరికీ ఎటువంటి అసౌకర్యం లేకుండా సంతృప్తికర దర్శనం, అన్నప్రసాదం, లడ్డూ ప్రసాదం అందేలా చర్యలు తీసుకుంటున్నామని ఈవో పేర్కొన్నారు.

ఉన్నత విద్యారంగంలో పరిశోధనాత్మక మార్పుల కోసం ఆంధ్రప్రదేశ్ పిలుపు

గోవా, మహి న్యూస్, అక్టోబర్ 22 : విశ్వవిద్యాలయాలను కేవలం సాంప్రదాయ విద్యా కేంద్రాలుగా కాకుండా పరిశోధన, ఆవిష్కరణలు, వ్యవస్థాపకత మరియు సాంకేతిక పురోగతికి నిలయాలుగా మార్చాల్సిన అవసరం ఉందని ఆంధ్రప్రదేశ్ సైన్స్, టెక్నాలజీ ఉ ఇన్నోవేషన్ శాఖ సెక్రటరీ డాక్టర్ హెచ్. పురుషోత్తం పిలుపునిచ్చారు. గోవా రాష్ట్ర ప్రభుత్వ ఆధ్వర్యంలో, గోవాలోని నొవొటెల్ గోవా డోనా సిల్వియా రిసార్ట్‌లో నిర్వహించిన "ఎకనామిక్ టైమ్స్ ఎడ్యుకేషన్ ఛాన్సలర్స్ కాంక్లేవ్ 2026" సదస్సులో ఆయన

పాల్గొని కీలక ఉపన్యాసం చేశారు. ఈ ప్రతిష్టాత్మక సదస్సు గోవా ముఖ్యమంత్రి డాక్టర్ ప్రమోద్ సావంత్ చేతులు మీదుగా ఘనంగా ప్రారంభించారు. "లీడర్‌షిప్ టు లెగసీ: రీడిఫైనింగ్ ది ఫ్యూచర్ ఆఫ్ హయర్ ఎడ్యుకేషన్" (నాయకత్వం నుండి వారసత్వం : ఉన్నత విద్య భవిష్యత్తును పునర్నిర్వచించడం) అనే ఇతివృత్తంపై డాక్టర్ పురుషోత్తం ప్రసంగించారు. శాస్త్రీయ పరిశోధనలను పారిశ్రామిక అవసరాలకు అనుగుణంగా మార్చడానికి మరియు డీప్-టెక్ స్టార్టప్‌లను ప్రోత్సహించడానికి ప్రభుత్వం, విద్యాసంస్థలు, పరిశ్రమల మధ్య

బలమైన సహకారానికి విజనరీ లీడర్ సీఎం చంద్రబాబు నాయకత్వంలో ఆంధ్రప్రదేశ్ ప్రభుత్వం కట్టుబడి ఉందని ఆయన స్పష్టం చేశారు. ఆర్టిఫిషియల్ ఇంటెలిజెన్స్ (ఏఐ), క్వాంటం కంప్యూటింగ్, బయోటెక్నాలజీ వంటి ఆధునిక సాంకేతికతలను ఉన్నత విద్యలో భాగం చేయాల్సిన అవసరాన్ని ఆయన ఈ సందర్భంగా వివరించారు. నాణ్యమైన విద్యా బోధనతో పాటు విద్యార్థులకు ఉపాధి కల్పించే నైపుణ్య ఆధారిత విద్యను అందించాలన్నారు. దేశ సాంకేతిక సామర్థ్యాలను, ఆర్థిక వృద్ధిని పెంపొందించడానికి విశ్వవిద్యాలయాలలో బలమైన పరిశోధనా మౌలిక సదుపాయాలు, పేటెంట్ సృష్టి మరియు అంతర్జాతీయ విద్యా సంస్థలతో భాగస్వామ్యాలు అవసరమన్నారు. సాంప్రదాయ విద్యా విధానాల పరిధిని దాటి, అర్థవంతమైన పరిశోధనలు మరియు ఆవిష్కరణల ద్వారా సమాజంపై శాశ్వతమైన, సానుకూల ప్రభావాన్ని చూపాలని విద్యాసంస్థలకు డాక్టర్ పురుషోత్తం పిలుపునిచ్చారు. విశ్వవిద్యాలయాలు సాంప్రదాయ బోధనా పద్ధతులను దాటి ముందుకు సాగాలని, అర్థవంతమైన పరిశోధనలు, ఆవిష్కరణలు మరియు పరిశ్రమలతో భాగస్వామ్యాల ద్వారా సమాజంపై శాశ్వతమైన ప్రభావాన్ని చూపాలని ఆయన కోరారు. తద్వారా భారతదేశ సాంకేతిక సామర్థ్యాలను మరియు ఆర్థిక వృద్ధిని బలోపేతం చేయవచ్చని ఆయన పిలుపునిచ్చారు.

సీఈసీ అంశం: నవంబర్‌లో 'ఇండియా' కూటమి రెండో దశ నిరసనలు

న్యూఢిల్లీ: నవంబర్ మొదటి వారంలో చీఫ్ ఎలక్షన్ కమిషనర్ (సీఈసీ) జ్ఞానేష్ కుమార్‌కు వ్యతిరేకంగా రెండో విడత నిరసనలను ప్రారంభించాలని ప్రతిపక్ష 'ఇండియా' కూటమి యోచిస్తోంది. నవంబర్ 1న ఢిల్లీలోని రామ్‌లీలా మైదానంలో నిర్వహించనున్న భారీ ర్యాలీతో ఈ ఉద్యమాన్ని ముందుకు తీసుకెళ్లాలని నిర్ణయించింది. దసరా, నవరాత్రి ఉత్సవాల కారణంగా తాత్కాలికంగా ఆగిన ఈ ఆందోళనలను మళ్లీ వేగవంతం చేసేందుకు విపక్ష నేతలు వరుస సమాలోచనలు జరుపుతున్నారు. సీఈసీ జ్ఞానేష్ కుమార్ రాజీనామా చేసేవరకు తమ పోరాటం ఆగదని రాహుల్ గాంధీ, కేసీ వేణుగోపాల్ స్పష్టం చేశారు. ఈ క్రమంలో ఢిల్లీ నడిబొడ్డున భారీ ప్రజా సమీకరణతో పాటు, మాజీ సుప్రీంకోర్టు న్యాయమూర్తులు, ప్రముఖ న్యాయకోవిదులతో ఒక 'మాక్ పార్లమెంట్' నిర్వహించి ఆయనపై అభిశంసన ప్రక్రియను ప్రదర్శించాలనే ప్రతిపాదనను కూడా పరిశీలిస్తున్నారు. భవిష్యత్ కార్యాచరణను పర్యవేక్షించేందుకు విపక్ష కూటమి త్వరలోనే ఒక ప్రత్యేక సమన్వయ కమిటీని ఏర్పాటు చేయనుంది. ఓటర్ల జాబితాల ప్రత్యేక సమగ్ర సవరణ (సర్) ప్రక్రియలో సీఈసీ ఏకపక్షంగా వ్యవహరిస్తున్నారని ఆరోపిస్తూ అక్టోబర్ రెండో వారంలో విపక్షాలు పెద్ద ఎత్తున ర్యాలీలు

నిర్వహించాయి. అక్టోబర్ 9న రాష్ట్రపతి ద్రౌపది ముర్మును కలిసి సీఈసీ రాజీనామాతో పాటు ఓటర్ల జాబితా నుంచి తొలగించిన 13.3 కోట్ల మంది ఓట్లను పునరుద్ధరించాలని డిమాండ్ చేశారు. అక్టోబర్ 12న లోక్‌సభ ప్రతిపక్ష నేత రాహుల్ గాంధీ, కాంగ్రెస్ అధ్యక్షుడు మల్లికార్జున ఖర్గే నేతృత్వంలో సుప్రీంకోర్టు వరకు మార్చ్ నిర్వహించి, ఎన్నికల ప్రక్రియ సమగ్రతను కాపాడాలని కోరుతూ పిటిషన్ దాఖలు చేశారు. రామ్‌లీలా మైదానంలో నిర్వహించబోయే ర్యాలీలో విద్యార్థి సంఘాలు, పౌర సమాజ సంస్థలను కూడా భాగస్వామ్యం చేయాలని ఇండియా కూటమి నిర్ణయించింది. ప్రజల ఓటు హక్కు రక్షణ కోసం అన్ని వర్గాలను ఏకం చేస్తూ ఈ పోరాటాన్ని దేశవ్యాప్తంగా ఉధృతం చేయాలన్నది ప్రతిపక్షాల ప్రధాన వ్యూహం. ఈ నిరసనల రూపురేఖలపై భాగస్వామ్య పక్షాలన్నీ కలిసి ఉమ్మడిగా అంతిమ నిర్ణయం తీసుకోనున్నాయి.

EDITOR and PUBLISHER and OWNED BY NEELI RAMASUBBAIAH, PUBLISHED AT.15-603/1, RAJU ROAD, KAMAL NAGAR, ANANTHAPURAMU, ANDHRA PRADESH - 515001.PRINTED AT VSAR PUBLICATIONS 91/4-31-3-1B, BALAJINAGAR, KURNOOL.. RNI NO : APTEL/26/A7631. Cell 90 59 58 58 98. Email : mahinewsindia@gmail.com, website : https//epaper.mahinewsindia.com