RNI NO: APTEL/26/A7631

మహిమ న్యూస్

www.mahinewsindia.com

MAHI NEWS

Epaper: https://epaper.mahinewsindia.com

తెలుగు దినపత్రిక

ఆంధ్రప్రదేశ్,తెలంగాణ. | సంపుటి : 01 | సంచిక : 44 | ఎడిటర్ : నీలి రామసుబ్బయ్య, | పేజీలు : 4 | వెల రూ. 2 | మంగళవారం -20 - అక్టోబర్ - 2026

Published From : Anatapuram circulated by YSR Kadapa I Chittoor I Kurnool I East & West Godavari I Guntur I Krishna I Nellore I Srikakulam I Visakhapatnam I Vijayanagaram I Prakasham & Hyderabad & Telangana

అల్లూరి ఏజెన్సీలో 50 నుంచి 60 శాతం స్థానాల్లో పోటీ చేస్తాం: నాగబాబు

- అరకులో జరిగిన జనసేన పార్టీ సమావేశంలో నాగబాబు కీలక వ్యాఖ్యలు
- గిరిజన సమస్యల పరిష్కారంపై పవన్ కల్యాణ్ ప్రత్యేక దృష్టి సారించారన్న ఎమ్మెల్సీ
- పొత్తుల చర్చల నేపథ్యంలో నాగబాబు వ్యాఖ్యలకు రాజకీయ ప్రాధాన్యం

హింసా రాజకీయాలతో రాష్ట్రానికి తీవ్ర నష్టం జరుగుతుంది

దావూద్ ఇబ్రహీంలా బెంగళూరు నుంచి అరాచకాలు నడిపిస్తున్నారని ఆరోపణ

- ★ దావూద్ ఇబ్రహీం ఎక్కడో ఉండి నేరసామ్రాజ్యం నడిపిస్తుంటాడు.. ఇతడు కూడా అంతే!: సీఎం చంద్రబాబు
- ★ గత స్థానిక ఎన్నికల్లో బలవంతపు ఏకగ్రీవాలు, దౌర్జన్యాలపై తీవ్ర విమర్శలు
- ★ నేరస్థులపై కఠిన చర్యలు తప్పవని, ప్రజాస్వామ్యాన్ని కాపాడాలని పిలుపు

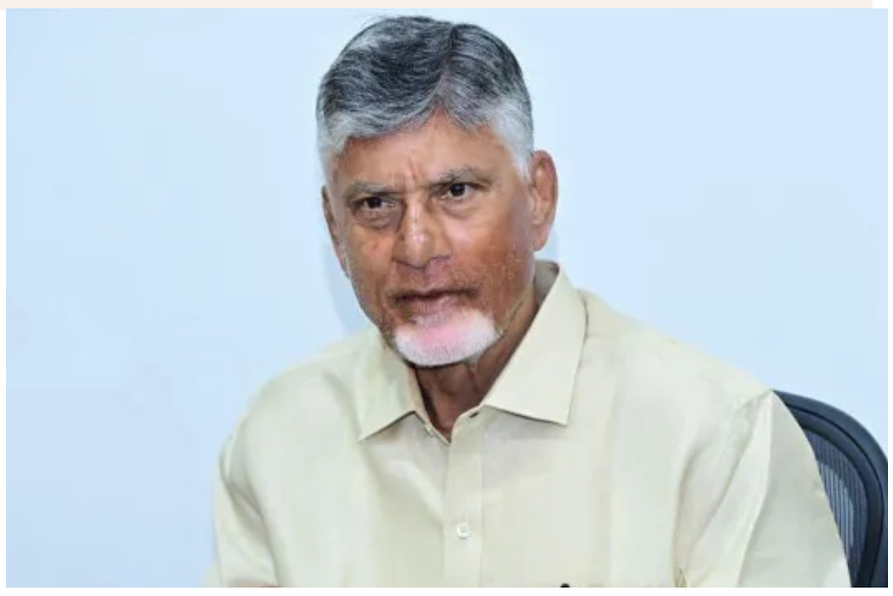

అమరావతి: ఎక్కడున్నాడో తెలియకుండా దావూద్ ఇబ్రహీం తన మాఫియా సామ్రాజ్యాన్ని నడిపిస్తుంటాడని, ప్రస్తుతం గొడ్డలి పార్టీ అధ్యక్షుడు కూడా అదే తరహాలో బెంగళూరులో ఉంటూ రాష్ట్రంలో అరాచకాలు సృష్టిస్తున్నాడని ముఖ్యమంత్రి చంద్రబాబు తీవ్ర విమర్శలు చేశారు. కూటమి ప్రభుత్వం రాష్ట్రాన్ని అభివృద్ధి పథంలో నడిపిస్తుంటే, గొడ్డలి పార్టీ మాత్రం ఇప్పటికీ వినాశనానికే మిగతా 2 లో

రోడ్డు వేస్తే ట్రాక్టర్ తో దున్నేశారు.. ఇదేం పైశాచిక ఆనందం?: చంద్రబాబు

- ఉండవల్లిలో చంద్రబాబు మీడియా సమావేశం
- స్థానిక ఎన్నికల నేపథ్యంలో ప్రత్యర్థి పార్టీపై చంద్రబాబు విమర్శలు
- మెగా డీఎస్సీని అడ్డుకోవాలని వందల సార్లు కోర్టుకెళ్లారని ఆగ్రహం
- 855 సేవలపై ప్రజల అభిప్రాయం తీసుకుని జవాబుదారీతనం పెంచామని వెల్లడి

8విధ్వంసంతో దెబ్బతిన్న ఏపీ బ్రాండ్‌ను పునరుద్ధరించామని

ఏపీలో స్థానిక సమరం.. జెడ్పీటీసీ, ఎంపీటీసీ ఎన్నికల షెడ్యూల్ ఇదే!

- ఏపీలో జెడ్పీటీసీ, ఎంపీటీసీ ఎన్నికలకు నోటిఫికేషన్ విడుదల
- నవంబర్ 3న పోలింగ్, నవంబర్ 5న ఓట్ల లెక్కింపు, ఫలితాల వెల్లడి
- మొత్తం 659 జెడ్పీటీసీ, 9829 ఎంపీటీసీ స్థానాలకు ఎన్నికలు
- అక్టోబర్ 21 నుంచి 23 వరకు నామినేషన్ల స్వీకరణ
- జెడ్పీటీసీ అభ్యర్థికి రూ.8 లక్షలు, ఎంపీటీసీకి రూ.4 లక్షల ప్రచార ఖర్చు పరిమితి

విజయ్ పార్టీకి రూ.13.3 కోట్ల విరాళాలు.. 99 శాతం ఇద్దరు మంత్రుల నుంచే!

- విజయ్ టీవీకేకు 2025-26లో రూ.13.3 కోట్ల విరాళాలు
- మొత్తం విరాళాల్లో ఆధవ్ అర్జున, ఆర్‌వీ రంజిత్‌కుమార్ నుంచే 99 శాతం విరాళాలు
- రూ.8.2 కోట్లు అందించిన ఆధవ్ అర్జున
- రంజిత్‌కుమార్ రూ.5 కోట్ల విరాళం

నారా లోకేశ్‌తో మిజోరం సీఎం భేటీ.. మున్సిపల్ ఎన్నికలపై విపక్షాలకు లోకేశ్ చురకలు

ఉండవల్లిలో మంత్రి లోకేశ్‌ను కలిసిన మిజోరం సీఎం లాల్‌దుహోమా

పురపాలక ఎన్నికలకు 22,800కు పైగా నామినేషన్లు దాఖలయ్యాయన్న లోకేశ్

ప్రజాస్వామ్యం వర్ధిల్లుతోందని చెప్పడానికి నిదర్శనమని వ్యాఖ్య

రోడ్డు ధ్వంసం చేసిన వారిపై నాన్ బెయిలబుల్ కేసు పెట్టండి..

- నష్టాన్ని వారి నుంచే వసూలు చేయండి: పవన్ కల్యాణ్
- తిరుపతి జిల్లాలో కొత్తగా వేసిన రోడ్డును ధ్వంసం చేసిన ఘటన
- వైసీపీ నేత సుబ్బారెడ్డిపై నాన్ బెయిలబుల్ కేసు నమోదుకు పవన్ ఆదేశం
- నష్టాన్ని నిందితుల నుంచే వసూలు చేయాలని అధికారులకు సూచన

ప్రభుత్వ ఆస్తుల ధ్వంసం క్షమించరాని నేరమన్న డిప్యూటీ సీఎం

- 'పల్లె పండుగ 3.0' కింద వారం క్రితమే రోడ్డు నిర్మాణం

అమరావతి: ప్రభుత్వ ఆస్తులను ధ్వంసం చేసే వారిపై కఠిన చర్యలు తప్పవని, వారిని ఏమాత్రం ఉపేక్షించేది లేదని ఏపీ డిప్యూటీ సీఎం, పంచాయతీరాజ్ శాఖ మంత్రి పవన్ కల్యాణ్ స్పష్టం చేశారు. తిరుపతి జిల్లా, పుల్లంపేట మండలం మిగతా 2 లో

కన్నెపల్లి పంప్‌హౌస్‌ను సందర్శించిన కవిత.. ప్రభుత్వానికి హెచ్చరిక

నవంబర్ చివరికల్లా కాఫర్‌డ్యామ్ నిర్మించాలని కవిత డిమాండ్

లేదంటే పంప్‌హౌస్ వద్ద ఆందోళన చేస్తామని హెచ్చరిక

మేడిగడ్డను చూపి రైతులను నష్టపరచవద్దని ప్రభుత్వానికి సూచన

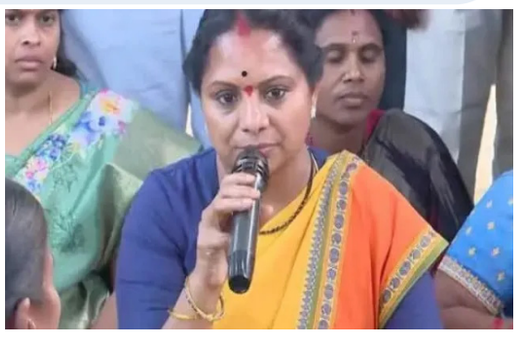

హైదరాబాద్: తెలంగాణ రక్షణ సేన అధ్యక్షురాలు కల్వకుంట్ల కవిత మిగతా 2 లో

మహేశ్ కుమార్ గౌడ్, పొంగులేటి, గడ్డం వంశీకృష్ణకు బీఆర్ఎస్ లీగల్ సెల్ నోటీసులు

- బీఆర్ఎస్ జనరల్ సెక్రటరీ, లీగల్ సెల్ ఇన్‌ఛార్జ్ సోమ భరత్ కుమార్ ఈ నోటీసులు
- ప్రజలను తప్పుదోవ పట్టించే ప్రయత్నాలను సహించబోం
- పరువు నష్టం సహా వర్తించే చట్టాల ప్రకారం తదుపరి న్యాయపరమైన చర్యలు చేపడతాం
- సోషల్ మీడియా ఖాతాల్లో చేసిన సంబంధిత పోస్టులను తక్షణమే బేషరతుగా తొలగించి, తప్పుడు ప్రచారాన్ని ఉపసంహరించుకోవాలి

రాష్ట్రంలో ఆలయాల అభివృద్ధికి ప్రభుత్వం కృషి చేస్తోంది

మహిళల ఆర్థిక స్వావలంబన దిశగా ప్రభుత్వం అడుగులు వేస్తోంది

- రూ.2,500 కోట్లతో ఆలయాల ఆధునికీకరణ
- ఏన్కూరు నుంచి నాచారం కొండ వరకు రూ.44 కోట్లతో నాలుగు వరుసల రహదారి నిర్మాణ పనులకు శంకుస్థాపన
- భద్రాచలం రామాలయాన్ని రూ.276 కోట్లు
- బాసర శ్రీ జ్ఞానసరస్వతి అమ్మవారి ఆలయాన్ని రూ.354 కోట్లతో అభివృద్ధి చేస్తున్నాం
- నాచారం నుంచి ఉమ్మడి జిల్లాలను కలుపుతూ జూలూరుపాడు వరకు రహదారి మంజూరు చేయాలి

హైదరాబాద్: రాష్ట్రంలో ఆలయాల అభివృద్ధికి ప్రభుత్వం కృషి చేస్తోందని, రూ.2,500 కోట్లతో ఆధునికీకరణ పనులు చేస్తున్నామని ఉప ముఖ్యమంత్రి భట్టి విక్రమార్క అన్నారు. ఖమ్మం జిల్లా ఏన్కూరు మండలం గార్లఒడ్డు శ్రీ లక్ష్మీనరసింహస్వామి, నాచారం శ్రీ అద్భుత వేంకటేశ్వరస్వామి ఆలయాలను ఆదివారం భట్టి ఎంపీ రామసహాయం రఘురాంరెడ్డి, స్థానిక ఎమ్మెల్యే మాలోతు రాందాస్‌నాయక్‌లతో కలిసి దర్శించుకున్నారు. ఏన్కూరు నుంచి నాచారం కొండ వరకు రూ.44 కోట్లతో మిగతా 2 లో

కరవు, ఎల్ నినో ఎఫెక్ట్.. రంగంలోకి దిగిన టీజీ ప్రభుత్వం, ఆరుగురు మంత్రులతో కమిటీ

- డిప్యూటీ సీఎం భట్టి విక్రమార్కకు కమిటీ చైర్మన్ బాధ్యతలు
- కమిటీలో మొత్తం ఆరుగురు మంత్రులకు చోటు
- కరవు పరిస్థితులను పర్యవేక్షించి ప్రభుత్వానికి సిఫారసులు చేయనున్న కమిటీ

హైదరాబాద్: రాష్ట్రంలో నెలకొన్న కరవు, ఎల్ నినో

విజయ్ పార్టీకి రూ.13.3 కోట్ల విరాళాలు..

తమిళనాడు : తమిళనాడు ముఖ్యమంత్రి విజయ్‌కు చెందిన తమిళగ వెట్రి కళగం (టీవీకే) పార్టీకి 2025--26 ఆర్థిక సంవత్సరంలో రూ.13.3 కోట్ల స్వచ్ఛంద విరాళాలు అందాయి. ఈ మొత్తంలో దాదాపు 99 శాతం ఇద్దరు మంత్రుల నుంచే వచ్చినట్లు భారత ఎన్నికల సంఘానికి సమర్పించిన వివరాలు వెల్లడిస్తున్నాయి. క్రీడలు, ప్రజాపనుల శాఖ మంత్రి ఆధవ్ అర్జున, మరో మంత్రి ఆర్‌వీ రంజిత్‌కుమార్ ఈ విరాళాల్లో ప్రధాన భాగస్వాములుగా ఉన్నారు. ఎన్నికల సంఘానికి సమర్పించిన వివరాల ప్రకారం.. ఆధవ్ అర్జున రూ.8.2 కోట్లు విరాళంగా ఇచ్చారు. రంజిత్‌కుమార్ రూ.5 కోట్లు అందించారు. దీంతో పార్టీకి అందిన మొత్తం విరాళాల్లో అర్జున వాటా 60 శాతానికి పైగా ఉంది. టీవీకేకు అత్యధికంగా విరాళం ఇచ్చిన వ్యక్తిగా ఆయన నిలిచారు. ఈ ఇద్దరి విరాళాలతో పాటు మరో రెండు విరాళాలు కూడా పార్టీకి అందాయి. తూత్తుకుడి జిల్లా లయన్స్ టౌన్‌లో ఉన్న స్నో షో సంస్థ రూ.5 లక్షలు డిమాండ్ డ్రాఫ్ట్ ద్వారా ఇచ్చింది. అదే చిరునామాలో నమోదైన స్నో ఎక్స్‌పోర్ట్స్ అండ్ ఇంపోర్ట్స్ సంస్థ కూడా మరో రూ.5 లక్షలు డిమాండ్ డ్రాఫ్ట్ రూపంలో అందించింది. ఓవరాల్ గా ఈ నాలుగు విరాళాల మొత్తం రూ.13.3 కోట్లుగా ఉంది. ఇదిలా ఉండగా 2025--26 ఆర్థిక సంవత్సరంలో అన్నాడీఎంకే సుమారు రూ.161.35 కోట్ల స్వచ్ఛంద విరాళాలు అందుకున్నట్లు ఎన్నికల సంఘం గణాంకాలు వెల్లడించాయి. ఇందులో టైగర్ అసోసియేట్స్ సంస్థ రూ.135 కోట్లతో అతిపెద్ద విరాళదారుగా నిలిచింది. డీఎంకేకు ఇదే ఆర్థిక సంవత్సరంలో సుమారు రూ.191.19 కోట్ల విరాళాలు అందాయి. ఆ పార్టీకి కూడా టైగర్ అసోసియేట్స్ అత్యధికంగా రూ.125 కోట్లు ఇచ్చింది. కోల్‌కతాకు చెందిన ఈ లాటరీ సంస్థకు, తమిళనాడు లాటరీ వ్యాపారవేత్త శాంటియాగో మార్టిన్‌కు వ్యాపార సంబంధాలు ఉన్నట్లు కంపెనీ రికార్డులు సూచిస్తున్నాయి. ఆ సంస్థలో నియమిత భాగస్వామిగా ఉన్న సుబ్బయన్ నాగరాజన్.. మార్టిన్‌కు చాలాకాలంగా వ్యాపార సహచరుడిగా ఉన్నట్లు సమాచారం. సుప్రీంకోర్టు 2024 ఫిబ్రవరిలో ఎన్నికల బాండ్ల పథకాన్ని రద్దు చేసిన విషయం తెలిసిందే. అంతకుముందు ఆ బాండ్లను అత్యధికంగా కొనుగోలు చేసిన సంస్థగా మార్టిన్‌కు చెందిన ఫ్యూచర్ గేమింగ్ అండ్ హోటల్ సర్వీసెస్ సంస్థ నిలిచింది. పథకం రద్దు తర్వాత బహిర్గతమైన వివరాల ప్రకారం.. ఈ సంస్థ ఎన్నికల బాండ్ల ద్వారా డీఎంకేకు రూ.509 కోట్ల విరాళాలు అందించింది.

రేవంత్ సర్కార్‌పై రూ.50 వేల కోట్ల స్కాం ఆరోపణలు..
సీబీఐ విచారణకు క్రిశాంక్ డిమాండ్

హైదరాబాద్: తెలంగాణలోని కాంగ్రెస్ ప్రభుత్వంపై బీఆర్ఎస్ నేత మన్నె క్రిశాంక్ సంచలన ఆరోపణలు చేశారు. రాష్ట్రంలో ప్రభుత్వ అండతో రూ.50,000 కోట్ల విలువైన కుంభకోణాలు జరిగాయని, ముఖ్యంగా సెక్షన్ 22ఏ కింద ఉన్న నిషేధిత భూముల వ్యవహారంలో భారీగా అవినీతి చోటుచేసుకుందని ఆయన ఆరోపించారు. ఈ వ్యవహారంలో ముఖ్యమంత్రి రేవంత్ రెడ్డికి ఎలాంటి పాత్ర లేకపోతే, వెంటనే సీబీఐ విచారణకు ఆదేశించాలని ఆయన డిమాండ్ చేశారు. తెలంగాణ భవన్ లో మీడియాతో క్రిశాంక్ మాట్లాడుతూ... ఈ భూ సెటిల్‌మెంట్ల వెనుక సీఎం రేవంత్ రెడ్డి సోదరుడు కృష్ణారెడ్డి ఉన్నారని ఆరోపించారు. ఎమ్మెల్యేలను బెదిరించడమే కాకుండా, భూదందాల్లో ఆయన కీలక పాత్ర పోషిస్తున్నారని వ్యాఖ్యానించారు. చేవెళ్ల పరిధిలోని చందన్‌వల్లి గ్రామంలో సర్వే నంబర్ 363లోని అసైన్డ్ భూమిని వ్యవసాయ భూమిగా మార్చి, ఆర్9 కన్‌స్ట్రక్షన్స్ పేరుపై రిజిస్ట్రేషన్ చేశారని తెలిపారు. ఈ కంపెనీలో కృష్ణారెడ్డి భాగస్వామిగా ఉన్నారని ఆరోపించారు. ఇలాంటి భూ కబ్జాల కోసమే సెక్షన్ 22ఏను వాడుకుంటున్నారని అన్నారు. నియోజకవర్గానికి నిధులు కావాలంటే కాంగ్రెస్ కండువా కప్పుకోవాలని పోచారం శ్రీనివాస్ రెడ్డి చెప్పిన విషయాన్ని ఈ సందర్భంగా క్రిశాంక్ గుర్తుచేశారు. ఇదే సమయంలో ఒక ఆసుపత్రి అమ్మకం, మ్యాక్స్‌విన్ ఫార్మా, మైండ్‌వాల్ట్ కార్పొరేట్ స్కూళ్లతో సీఎం కుటుంబ సభ్యులకు ఉన్న సంబంధాలపై కూడా ఆయన ప్రశ్నలు లేవనెత్తారు. ఈ ఆరోపణలపై బీజేపీ మౌనంగా ఉండటాన్ని కూడా ప్రశ్నించారు. ఈ కుంభకోణాలపై తమ వద్ద ఉన్న అన్ని పత్రాలు, డైరెక్టర్ల వివరాలు, వాటాల సమాచారాన్ని సీబీఐకి సమర్పించడానికి బీఆర్ఎస్ సిద్ధంగా ఉందని, దమ్ముంటే విచారణకు ఆదేశించాలని ముఖ్యమంత్రికి సవాల్ విసిరారు.

ఎలాన్ మస్క్ సంచలన ప్రకటన.. అమెరికాలోని
ప్రతి చిన్నారికీ ఉచితంగా స్పేస్‌ఎక్స్ షేర్

ఢిల్లీ: టెక్ దిగ్గజం, స్పేస్‌ఎక్స్ సీఈఓ ఎలాన్ మస్క్ మరో సంచలన ప్రకటనతో ప్రపంచం దృష్టిని ఆకర్షించారు. అమెరికాలోని ప్రతి చిన్నారికి తన స్పేస్‌ఎక్స్ కంపెనీకి చెందిన ఒక్కో షేర్‌ను వచ్చే ఏడాది ఉచితంగా ఇస్తానని ఆయన వాగ్దానం చేశారు. సోషల్ మీడియా ప్లాట్‌ఫామ్ 'ఎక్స్' వేదికగా ఆయన ఈ విషయాన్ని వెల్లడించారు. "వచ్చే ఏడాది, అమెరికాలోని ప్రతి చిన్నారికి నా స్పేస్‌ఎక్స్ షేర్లలో ఒకదాన్ని ఇస్తాను. ఇలాంటి వాటిలో ఇది మొదటిది మాత్రమే" అని మస్క్ తన పోస్టులో పేర్కొన్నారు. ఈ ప్రకటనతో ఆయన మరోసారి వార్తల్లో నిలిచారు. 2026 జూన్‌లో స్పేస్‌ఎక్స్ పబ్లిక్ ఇష్యూ (ఐపీవో)కి వచ్చిన సుమారు నాలుగు నెలల తర్వాత మస్క్ ఈ ప్రకటన చేయడం గమనార్హం. అయితే, ఈ షేర్ల పంపిణీ ఎలా జరుగుతుంది, అర్హత ప్రమాణాలు ఏమిటి అనే వివరాలను ఆయన వెల్లడించలేదు. షేర్లను నేరుగా పిల్లలకే ఇస్తారా? లేదా వారి తల్లిదండ్రులు, సంరక్షకుల ఆధ్వర్యంలోని ఖాతాలలో జమ చేస్తారా? అనే దానిపై స్పష్టత రావాల్సి ఉంది. ప్రస్తుత అంచనాల ప్రకారం.. అమెరికాలో 18 ఏళ్లలోపు వయసున్న పిల్లలు సుమారు 72 మిలియన్ల మంది ఉన్నారు. ఇటీవల స్పేస్‌ఎక్స్ షేరు విలువ 146 డాలర్ల వద్ద ట్రేడ్ అవుతోంది. ఈ లెక్కన, మస్క్ ప్రకటించిన ఈ భారీ పథకానికి దాదాపు 10.5 బిలియన్ డాలర్లు (రూ. 99,707కోట్లు) ఖర్చవుతుందని విశ్లేషకులు భావిస్తున్నారు. ఈ బృహత్తర పథకం అమలుకు సంబంధించిన పూర్తి వివరాల కోసం అందరూ ఆసక్తిగా ఎదురుచూస్తున్నారు.

స్టాక్ మార్కెట్ పతనంపై నిర్మలా సీతారామన్ కీలక వ్యాఖ్యలు..

ఢిల్లీ: పెట్టుబడిదారులు తమ షేర్లను సులభంగా విక్రయించి డబ్బులు వెనక్కి తీసుకుంటుండటం కూడా స్టాక్ మార్కెట్ బలహీనపడటానికి ఒక కారణమని కేంద్ర ఆర్థిక మంత్రి నిర్మలా సీతారామన్ అన్నారు. అయితే దేశ ఆర్థిక వ్యవస్థ పునాదులు బలంగానే ఉన్నాయని స్పష్టం చేశారు. అదే సమయంలో విదేశీ పెట్టుబడులు భారీగా తరలిపోవడం 2027లో భారత్‌కు పెద్ద సవాలుగా మారవచ్చని హెచ్చరించారు. అంతర్జాతీయ ద్రవ్య నిధి (ఐఎంఎఫ్), ప్రపంచ బ్యాంకు వార్షిక సమావేశాల సందర్భంగా ఆమె ఈ వ్యాఖ్యలు చేశారు. మార్కెట్‌లో నగదు లభ్యత సులభంగా ఉండటంతో పెట్టుబడిదారులు తమ పెట్టుబడులను త్వరగా ఉపసంహరించుకుంటున్నారని ఆమె వివరించారు. ప్రస్తుతం ప్రపంచ పెట్టుబడులు ఆర్టిఫిషియల్ ఇంటెలిజెన్స్ (ఏఐ) రంగం వైపు మళ్లుతున్నాయని సీతారామన్ పేర్కొన్నారు. ఏఐతో సంబంధం ఉన్న కంపెనీల్లో పెట్టుబడుల కారణంగా తైవాన్, దక్షిణ కొరియా మార్కెట్లపై పెట్టుబడిదారులు ఎక్కువ ఆసక్తి చూపుతున్నారని వివరించారు. అమెరికా, ఏఐ రంగాల వైపు నిధులు తరలిపోవడం ఆందోళన కలిగిస్తోందన్నారు. అయితే ప్రపంచవ్యాప్తంగా ఏఐ పెట్టుబడుల ఊపు తగ్గి మార్కెట్లు పడిపోయినా భారత్‌పై దాని ప్రభావం తక్కువగా ఉండవచ్చని ఆమె అభిప్రాయపడ్డారు. భారత్‌లో ఆ తరహా పెట్టుబడులు పెద్ద ఎత్తున రాకపోవడమే ఇందుకు కారణమని తెలిపారు. అధునాతన సాంకేతిక రంగంలో భారత్ వెనుకబడలేదని, సెమీకండక్టర్ తయారీపై కూడా పెట్టుబడులు పెడుతోందని చెప్పారు. ఈ ఏడాది ఇప్పటివరకు భారత ఈక్విటీ మార్కెట్ ప్రధాన సూచీలు దాదాపు 12 శాతం పడిపోయాయి. అంతర్జాతీయ వాణిజ్య అనిశ్చితి, భౌగోళిక రాజకీయ ఉద్రిక్తతలు కొనసాగుతున్నప్పటికీ భారత ఆర్థిక వ్యవస్థ వృద్ధి చెందుతోంది. అయినా విదేశీ పెట్టుబడిదారులు భారత మార్కెట్ నుంచి భారీగా నిధులను వెనక్కి తీసుకుంటున్నారు. నేషనల్ సెక్యూరిటీస్ డిపాజిటరీ లిమిటెడ్ (ఎన్ఎస్‌డీఎల్) గణాంకాల ప్రకారం.. ఈ ఏడాది ఇప్పటివరకు విదేశీ పోర్ట్‌ఫోలియో ఇన్వెస్టర్లు (ఎఫ్‌పీఐలు) భారత ఈక్విటీల్లో 33 బిలియన్ డాలర్లకు పైగా విలువైన షేర్లను విక్రయించారు. అక్టోబర్ 16న మాత్రం వరుసగా 15 సెషన్ల పాటు విక్రయాలు జరిపిన తర్వాత ఎఫ్ఐఐలు మళ్లీ నికర కొనుగోలుదారులుగా మారారు. ఆ రోజు సుమారు రూ.1,166 కోట్ల విలువైన షేర్లను కొనుగోలు చేశారు. మరోవైపు, దేశీయ సంస్థాగత పెట్టుబడిదారులు (డీఐఐలు) 45 సెషన్ల కొనుగోళ్ల పరంపరను ముగించి, సుమారు రూ.3,661 కోట్ల విలువైన షేర్లను విక్రయించారు.

గాంధీ, నెహ్రూ, యాదవ్‌ల నాయకత్వం మాకొద్దు

ఢిల్లీ: ముస్లిం సమాజానికి ఇకపై గాంధీ, నెహ్రూ లేదా యాదవ్ కుటుంబాల నాయకత్వం అవసరం లేదని, సమాజంలో నుంచే సొంతంగా నాయకులు ఎదగాలని ఎంఐఎం అధినేత అసదుద్దీన్ ఒవైసీ అన్నారు. ఉత్తరప్రదేశ్‌లోని రాంపూర్‌లో జరిగిన ఓ బహిరంగ సభలో ఆయన ప్రసంగిస్తూ ఈ వ్యాఖ్యలు చేశారు. ముస్లింలు ఎవరికీ బానిసలు కాదని, సంప్రదాయ పార్టీలను అనుసరించాల్సిన అవసరం లేదని స్పష్టం చేశారు. కొంతమంది ఇప్పటికీ ఇతర పార్టీలకు మద్దతు ఇవ్వాలని సలహా ఇస్తున్నారని, వారిలో నెహ్రూ లేదా గాంధీ వంటి వారు పుట్టుకొస్తారని ఆశిస్తున్నారని ఒవైసీ విమర్శించారు. "ఇతరులకు మద్దతివ్వమని వారు చెబుతారు, కానీ మీరే నాయకులుగా మారాలని నేను చెబుతున్నాను. ఇదే వారికి, ఒవైసీకి ఉన్న తేడా" అని ఆయన అన్నారు. ఇతర వర్గాలతో సమానంగా ప్రతిభ, సామర్థ్యాలు ఉన్నప్పటికీ, ప్రధాన రాజకీయ పార్టీలు ముస్లిం యువతను కేవలం ఓటు బ్యాంకుగా చూస్తున్నాయని, వారికి సరైన రాజకీయ వేదికను కల్పించడం లేదని ఆయన ఆందోళన వ్యక్తం చేశారు. ముస్లిం యువత, అణగారిన వర్గాల గొంతుకను వినిపించేందుకు, వారికి రాజకీయ వేదికను అందించేందుకే ఎంఐఎం పార్టీ పనిచేస్తోందని ఒవైసీ తెలిపారు. యువత ఇతరులపై ఆధారపడకుండా సొంతంగా, స్వతంత్రంగా తమ నాయకత్వాన్ని నిర్మించుకోవాలని ఆయన పిలుపునిచ్చారు. ఒవైసీ చేసిన ఈ వ్యాఖ్యలు ప్రస్తుతం రాజకీయ వర్గాల్లో చర్చనీయాంశంగా మారాయి.

ట్రంప్ దెబ్బ: సగానికి పడిపోయిన అమెరికాకు వలసలు..

ఢిల్లీ: అమెరికాలో ట్రంప్ ప్రభుత్వం ప్రవేశపెట్టిన కఠినమైన వీసా నిబంధనల కారణంగా చట్టబద్ధమైన వలసలు ఒక్కసారిగా సగానికి పడిపోయాయి. 2025 చివరలో తీసుకువచ్చిన ఈ కొత్త విధానాల వల్ల ఈ ఏడాది ఫిబ్రవరిలో అమెరికాకు వచ్చే వలసదారుల సంఖ్య గణనీయంగా తగ్గింది. ప్రభుత్వ డేటాను విశ్లేషించిన 'న్యూయార్క్ టైమ్స్' కథనం ప్రకారం ఈ పరిణామం అనేక దేశాల పౌరులపై తీవ్ర ప్రభావం చూపింది. ట్రంప్ ప్రభుత్వం అధికారంలోకి రాకముందు అమెరికా స్టేట్ డిపార్ట్‌మెంట్ నెలకు సగటున 52,000 ఇమ్మిగ్రెంట్ వీసాలను జారీ చేసేది. ఈ వీసాలు పొందిన వారికి గ్రీన్ కార్డులు, శాశ్వత నివాస హోదా లభిస్తాయి. కానీ, కొత్త ఆంక్షల తర్వాత ఈ ఏడాది ఫిబ్రవరిలో కేవలం 26,000 వీసాలు మాత్రమే జారీ అయ్యాయి. ఇది ఏకంగా 50 శాతం తగ్గుదలను సూచిస్తోంది. తాజా నిబంధనల వల్ల 91 దేశాల నుంచి పౌరులు అమెరికాకు వలస రావడం దాదాపు అసాధ్యంగా మారింది. మరో 61 దేశాల వారికి అందుబాటులో ఉన్న వీసాల సంఖ్యను కూడా గణనీయంగా తగ్గించారు. ఈ ఆంక్షల ప్రభావం ముఖ్యంగా ఆఫ్రికా, మధ్యప్రాచ్య దేశాలపై తీవ్రంగా పడింది. ముస్లిం-మెజారిటీ దేశాల నుంచి వలసలు 90 శాతానికి పైగా క్షీణించాయి. ప్రాంతాల వారీగా చూస్తే.. సెంట్రల్ ఆసియా నుంచి వలసలు 99%, ఆఫ్రికా నుంచి 89%, తూర్పు యూరప్ నుంచి 84%, పశ్చిమాసియా నుంచి 81% మేర తగ్గాయి. అయితే, ఈ ఆంక్షల నుంచి కెనడా, మెక్సికో దేశాలకు మినహాయింపు లభించింది. కెనడా నుంచి వలసలు 142 శాతం, మెక్సికో నుంచి 17 శాతం పెరగడం గమనార్హం. భద్రతాపరమైన తనిఖీలను కఠినతరం చేయడం, వలసదారులు ప్రభుత్వ సంక్షేమ పథకాలపై ఆధారపడే అవకాశాలను అంచనా వేయడానికే ఈ ఆంక్షలు విధించినట్లు ట్రంప్ ప్రభుత్వం చెబుతోంది. కేవలం ఇమ్మిగ్రెంట్ వీసాలు మాత్రమే కాకుండా, విద్యార్థులు, పర్యాటకులు, ఉద్యోగులు, వ్యాపారవేత్తలకు ఇచ్చే నాన్-ఇమ్మిగ్రెంట్ వీసాల జారీ కూడా తగ్గిందని నివేదికలు స్పష్టం చేస్తున్నాయి.

హింసా రాజకీయాలతో రాష్ట్రానికి తీవ్ర నష్టం జరుగుతుంది

అమరావతి: ఎక్కడున్నాడో తెలియకుండా దావూద్ ఇబ్రహీం తన మాఫియా సామ్రాజ్యాన్ని నడిపిస్తుంటాడని, ప్రస్తుతం గొడ్డలి పార్టీ అధ్యక్షుడు కూడా అదే తరహాలో బెంగళూరులో ఉంటూ రాష్ట్రంలో అరాచకాలు సృష్టిస్తున్నాడని ముఖ్యమంత్రి చంద్రబాబు తీవ్ర విమర్శలు చేశారు. కూటమి ప్రభుత్వం రాష్ట్రాన్ని అభివృద్ధి పథంలో నడిపిస్తుంటే, గొడ్డలి పార్టీ మాత్రం ఇప్పటికీ వినాశనానికే పనిచేస్తోందని ఆయన విరుచుకుపడ్డారు. సోమవారం ఏర్పాటు చేసిన మీడియా సమావేశంలో చంద్రబాబు మాట్లాడారు. కొలంబియాకు చెందిన డ్రగ్ లార్డ్ పాబ్లో ఎస్కోబార్ మనస్తత్వం, గొడ్డలి పార్టీ అధ్యక్షుడి మనస్తత్వం ఒకటేనని తీవ్ర వ్యాఖ్యలు చేశారు. గత ప్రభుత్వ హయాంలో జరిగిన స్థానిక సంస్థల ఎన్నికలతో పాటు, ప్రస్తుత ఎన్నికల్లోనూ గొడ్డలి పార్టీ అరాచకాలకు పాల్పడుతోందని అన్నారు. ఈ మేరకు కొన్ని వీడియోలను సీఎం మీడియాకు ప్రదర్శించారు. గొడ్డలి పార్టీ నేరస్థులను తయారు చేసే ఫ్యాక్టరీలా మారిపోయిందని, హింస ఆ పార్టీ డీఎన్ఏలోనే ఉందని ధ్వజమెత్తారు. "గత ప్రభుత్వంలో ప్రతిపక్షంలో ఉన్న పార్టీలను నామినేషన్లు వేయకుండా అడ్డుకున్నారు. పులివెందులలో కనీసం నామినేషన్ వేయనీయని పరిస్థితి కల్పించారు. కానీ నేడు కుప్పం, పిఠాపురం, పులివెందులలో కూడా వైసీపీ సహా అన్ని పార్టీలు స్వేచ్ఛగా నామినేషన్లు వేశాయి. ఇదే ప్రజాస్వామ్యానికి, నియంతృత్వానికి ఉన్న తేడా" అని చంద్రబాబు వివరించారు. గతంలో అధికార దుర్వినియోగంతో స్థానిక ఎన్నికల్లో అడ్డగోలుగా ఏకగ్రీవాలు చేయించుకున్నారని సీఎం ఆరోపించారు. వారి హయాంలో 24 శాతం ఎంపీటీసీ, 19 శాతం జెడ్పీటీసీ స్థానాలు ఏకగ్రీవమయ్యాయని, అదే 2014లో తమ ప్రభుత్వ హయాంలో ఎంపీటీసీ ఏకగ్రీవాలు 2 శాతం, జెడ్పీటీసీలు కేవలం 0.09 శాతంగానే ఉన్నాయని గణాంకాలతో సహా వివరించారు. ప్రత్యర్థి పార్టీల అభ్యర్థుల ఇళ్లల్లో దొంగతనంగా మద్యం బాటిళ్లు పెట్టించి, వారిని అనర్హులుగా ప్రకటించేందుకు ప్రత్యేక చట్టం కూడా తెచ్చారని గుర్తుచేశారు. హింస ఏ రూపంలో ఉన్నా అభివృద్ధికి ఆటంకమని చంద్రబాబు అన్నారు. "ఫ్యాక్షనిజం కారణంగా రాయలసీమ 70 ఏళ్లు నష్టపోయింది. నక్సలిజం వల్ల ఎందరో మంచి నాయకులను కోల్పోయాం. నాడు నక్సలిజం వదిలి జనజీవన స్రవంతిలో కలవాలని మేం పిలుపునిస్తే, సీతక్క వంటి వారు రాజకీయాల్లోకి వచ్చారు. హింసను నా జీవితంలో ఎప్పుడూ ప్రోత్సహించలేదు.. నా జీవితంలోనూ హింస లేదు.. కానీ నేరస్థులను, రౌడీలను చూసి పారిపోను. వారిని అణచివేస్తే కక్ష పెట్టుకుంటారని తెలుసు, కానీ ఆ బెదిరింపులకు భయపడను" అని స్పష్టం చేశారు. వైఎస్ వివేకానంద రెడ్డిని హత్య చేసి ఆ నెపాన్ని తనపై నెట్టారని, ఇప్పుడు కూడా గొడ్డలి పార్టీ చేస్తున్న హింసకు తనను బాధ్యుణ్ణి చేయాలని చూస్తున్నారని మండిపడ్డారు. రాబోయే 20 ఏళ్లు రాష్ట్ర భవిష్యత్తుకు అత్యంత కీలకమని, అనుభవజ్ఞుడైన రాజకీయ నాయకుడిగా ప్రజలకు వాస్తవాలు వివరించడం తన బాధ్యత అని చంద్రబాబు తెలిపారు. ప్రజాస్వామ్య పునాదులను పటిష్టం చేసేందుకు, హింసను అరికట్టేందుకు కూటమి అభ్యర్థులను గెలిపించాలని ఆయన ప్రజలకు విజ్ఞప్తి చేశారు.

కన్నెపల్లి పంప్‌హౌస్‌ను సందర్శించిన కవిత..
ప్రభుత్వానికి హెచ్చరిక

హైదరాబాద్: తెలంగాణ రక్షణ సేన అధ్యక్షురాలు కల్వకుంట్ల కవిత ఈరోజు కాళేశ్వరం ప్రాజెక్టు పరిధిలోని కన్నెపల్లి లక్ష్మీ పంప్‌హౌస్‌ను సందర్శించారు. ఈ సందర్భంగా ఆమె మాట్లాడుతూ... నవంబర్ నెలాఖరు నాటికి ప్రాణహిత నీటిని మళ్లించేందుకు వెంటనే కాఫర్‌డ్యామ్‌ను నిర్మించాలని ప్రభుత్వాన్ని డిమాండ్ చేశారు. అలా చేయని పక్షంలో కన్నెపల్లి పంప్‌హౌస్ వద్దే ఆందోళనలు చేపడతామని హెచ్చరించారు. కరవు పరిస్థితుల్లోనూ అందుబాటులో ఉన్న నీటిని రైతులకు అందించడంలో ప్రభుత్వం విఫలమైందని ఆమె విమర్శించారు. మేడిగడ్డను ఒక భూతంగా చూపి రైతులను నష్టపరచవద్దని ప్రభుత్వానికి సూచించారు. తమ పార్టీ కేవలం విమర్శించడానికే పరిమితం కాలేదని, ప్రభుత్వానికి పరిష్కార మార్గాలు కూడా సూచిస్తోందని తెలిపారు. టీవీల్లో కనిపించడం కోసం కాకుండా, ప్రజల సమస్యలను చిత్తశుద్ధితో పరిష్కరించాలనే ఉద్దేశంతోనే తాము పనిచేస్తున్నామని స్పష్టం చేశారు. ప్రభుత్వం తమ సూచనలను సీరియస్‌గా తీసుకుని రైతుల ప్రయోజనాల కోసం పనిచేయాలని విజ్ఞప్తి చేశారు.

రోడ్డు ధ్వంసం చేసిన వారిపై నాన్ బెయిలబుల్ కేసు పెట్టండి..

అమరావతి: ప్రభుత్వ ఆస్తులను ధ్వంసం చేసే వారిపై కఠిన చర్యలు తప్పవని, వారిని ఏమాత్రం ఉపేక్షించేది లేదని ఏపీ డిప్యూటీ సీఎం, పంచాయతీరాజ్ శాఖ మంత్రి పవన్ కల్యాణ్ స్పష్టం చేశారు. తిరుపతి జిల్లా, పుల్లంపేట మండలం అనంతసముద్రం-పాపక్కగారిపల్లె గ్రామాల మధ్య కొత్తగా నిర్మించిన రోడ్డును వైసీపీ నేత ధ్వంసం చేసిన ఘటనపై ఆయన తీవ్రంగా స్పందించారు. ఈ ఘటనకు బాధ్యులైన వారిపై నాన్ బెయిలబుల్ కేసు నమోదు చేయాలని, ధ్వంసమైన రోడ్డుకు అయిన ఖర్చును వారి నుంచే వసూలు చేయాలని అధికారులను ఆదేశించారు. 'పల్లె పండుగ 3.0' కార్యక్రమంలో భాగంగా వారం రోజుల క్రితమే రూ.4.75 కోట్ల వ్యయంతో ఈ గ్రావెల్ రోడ్డును నిర్మించారు. అయితే, వైసీపీకి చెందిన సుబ్బారెడ్డి అనే వ్యక్తి, వెంకటసుబ్బారెడ్డి అనే మరో వ్యక్తి సహాయంతో ట్రాక్టర్‌తో రోడ్డును దున్ని సుమారు 100 మీటర్ల మేర ధ్వంసం చేశారు. గ్రామస్థులు అందించిన సమాచారంతో అధికారులు ఈ ఘటనపై ఎఫ్ఐఆర్ నమోదు చేశారు. సోమవారం ఈ విషయంపై పంచాయతీరాజ్, గ్రామీణాభివృద్ధి శాఖ ఇంజనీరింగ్ ఉన్నతాధికారులతో పవన్ కల్యాణ్ సమీక్ష నిర్వహించారు. ప్రజల సౌకర్యార్థం ప్రజాధనంతో నిర్మించిన ప్రభుత్వ ఆస్తులను ధ్వంసం చేయడం క్షమించరాని నేరమని ఆయన అన్నారు. ఈ దుశ్చర్యకు పాల్పడిన వైసీపీ నేత సుబ్బారెడ్డిపై నాన్ బెయిలబుల్ కేసు నమోదు చేసి కఠినమైన చట్టపరమైన చర్యలు తీసుకోవాలని ఆదేశించారు. రోడ్డు ధ్వంసం వల్ల కలిగిన నష్టాన్ని అంచనా వేసి, నిందితులపై రెవెన్యూ రికవరీ చట్టాన్ని ప్రయోగించి ఆ మొత్తాన్ని వారి నుంచే రాబట్టాలని స్పష్టమైన ఆదేశాలు జారీ చేశారు. ఈ దుర్మార్గపు చర్యకు పాల్పడిన వ్యక్తులతో పాటు వారి వెనుక ఉన్న శక్తులను కూడా చట్టం ముందు నిలబెట్టాలని పవన్ కల్యాణ్ అధికారులను ఆదేశించారు. నిందితులను ఈరోజు సాయంత్రంలోగా అరెస్టు చేసి మేజిస్ట్రేట్ ముందు హాజరుపరుస్తామని అధికారులు ఉప డిప్యూటీ సీఎంకు తెలిపారు. ప్రభుత్వ ఆస్తులకు నష్టం కలిగించే వారి వివరాలను ప్రజలందరికీ తెలిసేలా బహిర్గతం చేయాలని కూడా ఈ సమావేశంలో నిర్ణయించారు.

అల్లూరి ఏజెన్సీలో 50 నుంచి
60 శాతం స్థానాల్లో పోటీ చేస్తాం: నాగబాబు

అమరావతి: జనసేన పార్టీ ఎమ్మెల్సీ, ఏపీ గ్రీన్ సొసైటీ చైర్మన్ కొణిదెల నాగబాబు రాబోయే ఎన్నికల సీట్లపై కీలక వ్యాఖ్యలు చేశారు. అల్లూరి ఏజెన్సీ ప్రాంతంలోని దాదాపు 50 నుంచి 60 శాతం సీట్లలో జనసేన పోటీ చేస్తుందని ఆయన స్పష్టం చేశారు. అరకులో జరిగిన పార్టీ సమావేశంలో ఆయన మాట్లాడుతూ ఈ వ్యాఖ్యలు చేశారు. ఈ సమావేశానికి ముఖ్య అతిథిగా హాజరైన నాగబాబు, పార్టీ శ్రేణులకు పలు అంశాలపై దిశానిర్దేశం చేశారు. జనసేన పార్టీకి అరకు ప్రాంతంతో ప్రత్యేక అనుబంధం ఉందని, గిరిజనుల సమస్యల పరిష్కారానికి తమ పార్టీ కట్టుబడి ఉందని తెలిపారు. ఏజెన్సీ ప్రాంతంపై పార్టీ అధినేత పవన్ కల్యాణ్ ప్రత్యేక దృష్టి సారించారని, మారుమూల ప్రాంతాల అభివృద్ధికి ఇప్పటికే కోట్లాది రూపాయలతో పవన్ పునాదులు వేశారని గుర్తుచేశారు. గిరిజనుల పురోగతికి ఇంకా ఎంతో చేయాల్సి ఉందని ఆయన అభిప్రాయపడ్డారు. ప్రస్తుతం మిత్రపక్షాల మధ్య సీట్ల సర్దుబాటుపై చర్చలు జరుగుతున్న నేపథ్యంలో, ఏజెన్సీ ప్రాంతంలోని సీట్లపై నాగబాబు చేసిన ఈ వ్యాఖ్యలు రాజకీయ వర్గాల్లో ప్రాధాన్యత సంతరించుకున్నాయి. ఈ ప్రకటనతో ఏజెన్సీలో సీట్ల పంపకాలపై జనసేన తన వైఖరిని పరోక్షంగా స్పష్టం చేసినట్లుగా భావిస్తున్నారు.

రోడ్డు వేస్తే ట్రాక్టర్ తో దున్నేశారు..
ఇదేం పైశాచిక ఆనందం?: చంద్రబాబు

అమరావతి: ఆంధ్రప్రదేశ్ ముఖ్యమంత్రి చంద్రబాబు ప్రత్యర్థి పార్టీపై తీవ్రస్థాయిలో విరుచుకుపడ్డారు. తమ ప్రభుత్వం వేసిన రోడ్డును కొందరు ట్రాక్టర్‌తో దున్నేశారని, ఇది వారి పైశాచిక ఆనందానికి, ఉన్మాదానికి నిదర్శనమని తీవ్రంగా మండిపడ్డారు. స్థానిక సంస్థల ఎన్నికల నేపథ్యంలో ఉండవల్లిలో ఏర్పాటు చేసిన మీడియా సమావేశంలో ఆయన తీవ్ర ఆగ్రహం వ్యక్తం చేశారు. "ఈరోజు టీవీలో చూశాను. మేం రోడ్లు వేస్తే, ఆ రోడ్డును ట్రాక్టర్‌తో దున్నేశారు. ఇది భరించలేక చేస్తున్నారా, లేక ఉన్మాదమో, పైశాచిక ఆనందమో నాకు అర్థం కావడం లేదు" అని చంద్రబాబు వ్యాఖ్యానించారు. ఓవైపు తాము అభివృద్ధి, జవాబుదారీ పాలన అందిస్తుంటే, మరోవైపు కొందరు విధ్వంసానికే ప్రాధాన్యమిస్తున్నారని విమర్శించారు. తమ ప్రభుత్వం 55 రకాల సేవలను అందిస్తోందని, ఆర్టీసీ బస్సులు, ఆసుపత్రులు, అన్నా క్యాంటీన్లు, రేషన్ షాపుల వరకు ప్రతి సేవపైనా ప్రజల అభిప్రాయం తీసుకుంటున్నామని తెలిపారు. ఐవీఆర్ఎస్, క్యూఆర్ కోడ్ ద్వారా ఫీడ్‌బ్యాక్ సేకరించి, అధికారుల పనితీరును సమీక్షిస్తున్నామని అన్నారు. నియోజకవర్గ స్థాయి సమావేశాల్లో అధికారుల ముందే వారి పనితీరుపై ప్రజల అభిప్రాయాలను చదివి వినిపిస్తూ, తప్పు చేస్తే సహించేది లేదని హెచ్చరిస్తున్నామని, ఇంతకంటే జవాబుదారీతనం ఎక్కడా ఉండదని స్పష్టం చేశారు. రాజకీయ విధ్వంసం కారణంగా కోల్పోయిన 'బ్రాండ్ ఏపీ'ని మళ్లీ పునరుద్ధరించి, పెట్టుబడులకు రాష్ట్రాని నంబర్ వన్ గమ్యస్థానంగా తీర్చిదిద్దామని చంద్రబాబు అన్నారు. గత రెండున్నర ఏళ్లలో రూ.22 లక్షల కోట్ల పెట్టుబడులు ఆకర్షించామని, ఇవి పూర్తయితే 20 లక్షల మందికి ఉద్యోగాలు వస్తాయని ధీమా వ్యక్తం చేశారు. రాబోయే రెండేళ్లలో ప్రతి ఇంటికి కుళాయి ద్వారా తాగునీరు అందించే బృహత్తర కార్యక్రమానికి నాంది పలికామని, దీనివల్ల కరవు పరిస్థితుల్లోనూ నీటి సమస్య ఉండదని చెప్పారు. మెగా డీఎస్సీ విషయంలో ప్రతిపక్షాలు వ్యవహరించ

కూటమి ప్రభుత్వం 'చెప్పాం.. చేస్తున్నాం'..
హామీల అమలుపై ప్రజల్లోకి వెళ్లాలి
ప్రత్యేక పోస్టర్‌ను ఆవిష్కరించిన
రాజంపేట నియోజకవర్గ ఇన్‌చార్జ్ చమర్తి జగన్ మోహన్ రాజు

రాజంపేట, మహి న్యూస్ అక్టోబర్ 19: రాజంపేట తెలుగుదేశం పార్టీ కార్యాలయంలో కూటమి ప్రభుత్వం అమలు చేస్తున్న సంక్షేమ పథకాలు, చేపడుతున్న అభివృద్ధి కార్యక్రమాల సమగ్ర సమాచారంతో రూపొందించిన లి'చెప్పాం.. చేస్తున్నాం'లి ప్రత్యేక పోస్టర్‌ను రాజంపేట నియోజకవర్గ ఇన్‌చార్జ్ చమర్తి జగన్ మోహన్ రాజు పార్టీ ముఖ్య నాయకులతో కలిసి ఆవిష్కరించారు. ఈ సందర్భంగా ఆయన మాట్లాడుతూ.. 2024 ఎన్నికల్లో ప్రజలు కూటమి ప్రభుత్వంపై ఉంచిన నమ్మకాన్ని నిలబెట్టుకుంటూ ఎన్నికల్లో ఇచ్చిన హామీలను ఒక్కొక్కటిగా అమలు చేస్తున్నామని తెలిపారు. వాగ్దానాలను మాటలకే పరిమితం చేయకుండా చేతల్లో చూపిస్తూ రాష్ట్ర పునర్నిర్మాణానికి ప్రభుత్వం కృషి చేస్తోందని పేర్కొన్నారు. కూటమి ప్రభుత్వం అమలు చేస్తున్న సూపర్ సిక్స్ పథకాల ద్వారా సంక్షేమ ఫలాలను ప్రజలకు అందిస్తున్నామని వివరించారు. ఎన్టీఆర్ భరోసా పింఛన్లు, తల్లికి వందనం, అన్నదాత సుఖీభవ, దీపం--2.0 పథకం కింద ఉచిత గ్యాస్ సిలిండర్లు, స్త్రీశక్తి పథకం ద్వారా మహిళలకు ఉచిత బస్సు ప్రయాణం వంటి పథకాలు అమలవుతున్నాయని తెలిపారు. సంక్షేమ పథకాలతో పాటు పేదలకు గృహ నిర్మాణం, తాగునీటి సదుపాయాలు, విద్యుత్ కనెక్షన్లు, గ్రామీణ, పట్టణ ప్రాంతాల్లో రహదారుల నిర్మాణం, వీధి దీపాల ఏర్పాటు వంటి మౌలిక వసతుల కల్పనకు ప్రాధాన్యం ఇస్తున్నామని వెల్లడించారు. కూటమి ప్రభుత్వం చేపడుతున్న అభివృద్ధి, సంక్షేమ కార్యక్రమాలే ప్రభుత్వానికి బలమని పేర్కొంటూ.. పార్టీ నాయకులు, కార్యకర్తలు ప్రతి ఇంటికీ వెళ్లి 'చెప్పాం.. చేస్తున్నాం' పోస్టర్‌లోని అంశాలను ప్రజలకు వివరించాలని పిలుపునిచ్చారు. రాష్ట్రంలో అభివృద్ధి, సంక్షేమ కార్యక్రమాలు నిరంతరాయంగా కొనసాగేందుకు ప్రజల మద్దతు అవసరమని అన్నారు. రాబోయే స్థానిక సంస్థల ఎన్నికలతో పాటు ఇతర ఎన్నికల్లోనూ కూటమి అభ్యర్థులను భారీ మెజారిటీతో గెలిపించాలని ప్రజలను కోరారు.

జయములివ్వవే.. మానసా దేవి!
మానసా దేవి ఆలయంలో మహిళల ప్రత్యేక పూజలు

కడప జిల్లా/సిద్ధవటం, అక్టోబర్ 19, (మహి న్యూస్): కడప--చెన్నై జాతీయ రహదారిపై కనుమలోపల్లి గ్రామ సమీపంలో వెలసిన శ్రీ మానసా దేవి ఆలయంలో సోమవారం మహిళా భక్తులు పెద్ద ఎత్తున పాల్గొని అమ్మవారికి ప్రత్యేక పూజలు నిర్వహించారు. దేవీ శరన్నవరాత్రి మహోత్సవాల్లో భాగంగా అమ్మవారి మూలవిరాట్‌కు విశేష పూజలు నిర్వహించి భక్తిశ్రద్ధలతో మొక్కులు చెల్లించుకున్నారు. ఈ సందర్భంగా ఆలయ ధర్మకర్త లక్ష్మయ్య మాట్లాడుతూ.. దసరా మహోత్సవాలను పురస్కరించుకుని గత తొమ్మిది రోజులుగా అమ్మవారికి విశేష పూజా కార్యక్రమాలు నిర్వహిస్తున్నట్లు తెలిపారు. అమ్మవారి పారాయణంలో కడప, ప్రొద్దుటూరు, బద్వేలు, కమలాపురం ప్రాంతాలకు చెందిన మహిళా భక్తులు పాల్గొని అమ్మవారి సేవలో తరించారని పేర్కొన్నారు. కడప నగరానికి చెందిన సందీప్ కుమార్ కుటుంబ సభ్యులు భక్తులకు అన్నప్రసాదాలు పంపిణీ చేసినట్లు తెలిపారు. కడప సత్యసాయి ట్రస్ట్ సేవా సమితి సభ్యులు కూడా అమ్మవారి పారాయణంలో పాల్గొన్నారని వివరించారు. ఆలయ సంప్రదాయాల ప్రకారం వేద మంత్రాల నడుమ వారిని ఘనంగా సత్కరించి అమ్మవారి చిత్రపటాలను అందజేసినట్లు వెల్లడించారు. ఈ కార్యక్రమంలో ఆలయ పూజారి శర్మతో పాటు పెద్ద సంఖ్యలో మహిళా భక్తులు పాల్గొని అమ్మవారి ఆశీస్సులు పొందారు.

మద్యం విక్రయాల్లో సమయపాలన పాటించాలి
నిబంధనలు ఉల్లంఘిస్తే కేసులు నమోదు చేస్తాం

కడప జిల్లా/సిద్ధవటం, అక్టోబర్ 19, (మహి న్యూస్): స్థానిక సంస్థల ఎన్నికలను దృష్టిలో ఉంచుకుని మద్యం దుకాణాల లైసెన్సుదారులు నిబంధనల ప్రకారం సమయపాలన పాటిస్తూ మద్యం విక్రయాలు చేపట్టాలని ఎక్సైజ్ సీఐ రాజశేఖర్ సూచించారు. సోమవారం సిద్ధవటంలోని ప్రొహిబిషన్ అండ్ ఎక్సైజ్ కార్యాలయంలో ఆయన మాట్లాడుతూ.. ఉన్నతాధికారుల ఆదేశాల మేరకు ఎక్సైజ్ పరిధిలోని ఒంటిమిట్ట, సిద్ధవటం, అట్లూరు మండలాల్లో మొత్తం ఆరు మద్యం దుకాణాలు ఉన్నాయని తెలిపారు. ఆయా దుకాణాల లైసెన్సుదారులు నిర్దేశించిన సమయాల్లోనే మద్యం విక్రయాలు జరపాలని స్పష్టం చేశారు. స్థానిక ఎన్నికల నేపథ్యంలో అక్రమ మద్యం విక్రయాలను అరికట్టేందుకు కట్టుదిట్టమైన చర్యలు చేపడుతున్నామని వెల్లడించారు. నిబంధనలకు విరుద్ధంగా మద్యం విక్రయించినా, అక్రమ మద్యం వ్యాపారానికి పాల్పడినా సంబంధిత వ్యక్తులపై కేసులు నమోదు చేస్తామని హెచ్చరించారు. ఈ కార్యక్రమంలో ఎక్సైజ్ ఎస్ఐ నారాయణ, స్థానిక సిబ్బంది పాల్గొన్నారు.

మహిషాసుర మర్దిని అలంకరణలో దుర్గామాత
ప్రత్యేక అలంకరణలో భక్తులకు అమ్మవారి దివ్యదర్శనం

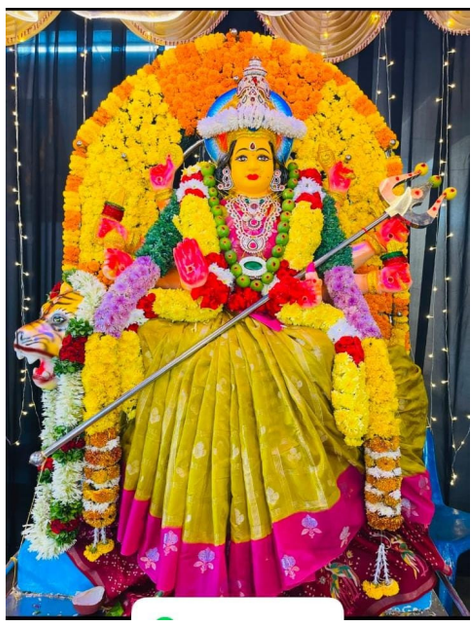

కడప జిల్లా/సిద్ధవటం, అక్టోబర్ 19, (మహి న్యూస్): దేవీ శరన్నవరాత్రి మహోత్సవాల్లో భాగంగా సిద్ధవటం మండలం సాయినగర్‌లోని శ్రీ భద్రావతి భావనారాయణ స్వామి, సీతారామ లక్ష్మణుల ఆలయంలో కొలువుదీరిన శ్రీ దుర్గామాత సోమవారం మహిషాసుర మర్దిని అలంకరణలో భక్తులకు దివ్యదర్శనం ఇచ్చారు. అమ్మవారిని దర్శించుకునేందుకు మహిళా భక్తులు ఆలయానికి చేరుకుని ప్రత్యేక పూజల్లో పాల్గొన్నారు. ఈ సందర్భంగా ఆలయ అర్చకులు అమర్‌నాథ్ శర్మ మాట్లాడుతూ.. దేవీ శరన్నవరాత్రి మహోత్సవాల్లో భాగంగా తొమ్మిదో రోజు అమ్మవారికి విశేష పూజలు నిర్వహించినట్లు తెలిపారు. పీఆర్‌బీ హ్యాండ్లూమ్స్ అధినేత పుత్త రామభద్రయ్య కుటుంబ సభ్యులు ఉత్సవాల కోసం దుర్గామాత విగ్రహాన్ని ఉచితంగా సమర్పించి సహకరిస్తున్నారని పేర్కొన్నారు. సోమవారం రాత్రి అమ్మవారి సన్నిధిలో ప్రత్యేక భజన కార్యక్రమాలు నిర్వహించనున్నట్లు తెలిపారు. ఈ కార్యక్రమంలో మహిళా భక్తులు పాల్గొన్నారు.

ప్రశాంత ఎన్నికల నిర్వహణకు పటిష్ట చర్యలు
నామినేషన్ల ప్రక్రియ సజావుగా సాగేలా భద్రతా ఏర్పాట్లు

కడప జిల్లా/సిద్ధవటం, అక్టోబర్ 19, (మహి న్యూస్): సిద్ధవటం మండలంలో స్థానిక సంస్థల ఎన్నికలను ప్రశాంత వాతావరణంలో నిర్వహించేందుకు పటిష్ట చర్యలు చేపడుతున్నట్లు మండల ప్రత్యేక అధికారి, ఎన్నికల రిటర్నింగ్ అధికారి కృష్ణయ్య తెలిపారు. ఎన్నికల నామినేషన్ల ప్రక్రియ సజావుగా జరిగేలా అవసరమైన ఏర్పాట్లు చేస్తున్నామని పేర్కొన్నారు. నామినేషన్ల స్వీకరణ సమయంలో ఎలాంటి అవాంఛనీయ సంఘటనలు చోటుచేసుకోకుండా పోలీసు భద్రతను కట్టుదిట్టం చేస్తున్నట్లు వెల్లడించారు. ఎన్నికల ప్రక్రియలో శాంతిభద్రతలకు విఘాతం కలగకుండా సంబంధిత అధికారులు సమన్వయంతో పనిచేస్తున్నారని తెలిపారు. ఎన్నికల నిర్వహణకు అవసరమైన అన్ని ముందస్తు చర్యలు తీసుకుంటున్నట్లు కృష్ణయ్య పేర్కొన్నారు.

స్థానిక సంస్థల ఎన్నికల సమస్యలపై ఫిర్యాదులకు కలెక్టరేట్ లో కంట్రోల్ రూమ్ ఏర్పాటు

మదనపల్లి, మహి న్యూస్, అక్టోబర్ 19: అన్నమయ్య జిల్లాలో స్థానిక సంస్థల ఎన్నికల సందర్భంగా ప్రజలు, సంబంధిత వర్గాలు ఎదుర్కొనే సమస్యలు, ఫిర్యాదుల స్వీకరణ కోసం మదనపల్లి కలెక్టరేట్ 24/7 ప్రకారం లో కంట్రోల్ రూమ్ ఏర్పాటు చేసినట్లు జిల్లా కలెక్టర్ నిశాంత్ కుమార్ సోమవారం ఒక ప్రకటనలో పేర్కొన్నారు. కంట్రోల్ రూమ్ నిర్వహణకు సంబంధించి హౌసింగ్ మరియు మెప్మా పీడీ లను నోడల్ అధికారులుగా నియమించినట్లు తెలిపారు. స్థానిక సంస్థల ఎన్నికలకు సంబంధించి ఏవైనా సమస్యలు, ఫిర్యాదులు లేదా ఇతర అంశాలు ఉంటే ప్రజలు 08571-293001 నంబర్‌కు ఫోన్ చేసి తెలియజేయవచ్చని సూచించారు. అందిన ఫిర్యాదులపై సంబంధిత అధికారులు తగిన చర్యలు తీసుకుంటారని ఆ ప్రకటనలో పేర్కొన్నారు.

మదనపల్లిలో జడ్పీటీసీ నామినేషన్ కేంద్రం
మండలాలలో ఎంపీటీసీల నామినేషన్ కేంద్రాలు
నామినేషన్ కేంద్రాల్లో... పకడ్బందీ ఏర్పాట్లు చేపట్టాలి
నామినేషన్ల స్వీకరణలో ఎలాంటి లోటుపాట్లకు తావులేకుండా చూడాలి

మదనపల్లె, మహి న్యూస్ అక్టోబర్ 19: అన్నమయ్య జిల్లాలో రెండో సాధారణ ఎన్నికలు--2026 నిర్వహణలో భాగంగా జడ్పీటీసీ అభ్యర్థుల నామినేషన్ల స్వీకరణకు మదనపల్లె పట్టణంలోని వశిష్ట పాఠశాల సమీపంలో, నిమ్మనపల్లె రోడ్డులో ఉన్న జీఎంఆర్ పాలిటెక్నిక్ కళాశాలలో నామినేషన్ కేంద్రాన్ని ఏర్పాటు చేసినట్లు జిల్లా ఎన్నికల అధికారి, జిల్లా కలెక్టర్ నిశాంత్ కుమార్ సోమవారం ఒక ప్రకటనలో తెలిపారు. అలాగే ఎంపీటీసీలకు సంబంధించి ఆయా ఏర్పాటుచేసిన నామినేషన్ కేంద్రాలలో స్వీకరించడం జరుగుతుందన్నారు. నామినేషన్ల స్వీకరణ ప్రక్రియను ఎన్నికల సంఘం మార్గదర్శకాలకు అనుగుణంగా పారదర్శకంగా, ప్రశాంతంగా, నిబంధనల ప్రకారం నిర్వహించేందుకు అవసరమైన అన్ని ముందస్తు ఏర్పాట్లను పకడ్బందీగా చేపట్టాలని సంబంధిత అధికారులను ఆదేశించినట్లు కలెక్టర్ పేర్కొన్నారు. నామినేషన్ కేంద్రంలో అభ్యర్థులకు, ఎన్నికల విధులు నిర్వహించే అధికారులకు ఎలాంటి అసౌకర్యం కలగకుండా చూడాలని, ఏర్పాట్లలో ఎటువంటి లోటుపాట్లకు తావులేకుండా అన్ని జాగ్రత్తలు తీసుకోవాలని సూచించారు. నామినేషన్ల స్వీకరణకు అవసరమైన గదులు, మౌలిక సదుపాయాలు, రికార్డుల నిర్వహణ, భద్రతా ఏర్పాట్లు, అభ్యర్థులు మరియు వారి ప్రతినిధుల రాకపోకలకు సంబంధించిన ఏర్పాట్లను ముందుగానే పరిశీలించి సిద్ధం చేయాలని జడ్పీ సీఈవో లక్ష్మీపతిని ఆదేశించారు. ఎన్నికల సంఘం నిర్దేశించిన నిబంధనలు, విధివిధానాలను ఖచ్చితంగా పాటిస్తూ నామినేషన్ల స్వీకరణ చేపట్టాలని, ప్రతి దశలో అప్రమత్తంగా వ్యవహరించాలని స్పష్టం చేశారు. నామినేషన్ కేంద్రంలో విధులు కేటాయించిన అధికారులు, సిబ్బంది తమకు అప్పగించిన బాధ్యతలను సమర్థవంతంగా నిర్వహించాలని, నామినేషన్ల స్వీకరణకు సంబంధించి అభ్యర్థులకు అవసరమైన సమాచారం అందుబాటులో ఉంచాలని కలెక్టర్ సూచించారు. ఎన్నికల ప్రక్రియ సజావుగా జరిగేలా సంబంధిత శాఖల అధికారులు సమన్వయంతో పనిచేయాలని, నామినేషన్ కేంద్రంలో తలెత్తే సమస్యలను వెంటనే పరిష్కరించే విధంగా చర్యలు తీసుకోవాలని ఆదేశించారు. జడ్పీటీసీ, ఎంపీటీసీ ఎన్నికల నామినేషన్ల స్వీకరణ ప్రక్రియలో ఎన్నికల సంఘం నిబంధనలను తూచా తప్పకుండా పాటిస్తూ, ఎలాంటి పొరపాట్లకు ఆస్కారం లేకుండా పూర్తి బాధ్యతతో విధులు నిర్వహించాలని జిల్లా కలెక్టర్ నిశాంత్ కుమార్ సంబంధిత అధికారులకు స్పష్టం చేశారు.

ఎన్నికల శిక్షణ విజయవంతం
111 మంది మాస్టర్ ట్రైనర్లు, 26 మంది మైక్రో అబ్జర్వర్లకు శిక్షణ

అన్నమయ్య జిల్లా/మదనపల్లె, అక్టోబర్ 19 (మహి న్యూస్):: అన్నమయ్య జిల్లా స్థాయిలో మాస్టర్ ట్రైనర్లు, మైక్రో అబ్జర్వర్లకు నిర్వహించిన ఎన్నికల శిక్షణ కార్యక్రమం సోమవారం మదనపల్లెలోని జిల్లా పరిషత్ ఉన్నత పాఠశాలలో విజయవంతంగా ముగిసింది. ఈ కార్యక్రమానికి రాష్ట్ర పరిశీలకులు బాలకృష్ణ ప్రారంభించారు. ఈ శిక్షణ కార్యక్రమానికి 111 మంది మాస్టర్ ట్రైనర్లు, 26 మంది మైక్రో అబ్జర్వర్లు హాజరయ్యారు. జిల్లా స్థాయి ఎన్నికల శిక్షణ కార్యక్రమ నోడల్ అధికారులు మాధవ కృష్ణారెడ్డి, ప్రత్యేక ఉప కలెక్టర్ (హెచ్ఎన్ఎస్ఎస్), డాక్టర్ కె. సుబ్రహ్మణ్యం, జిల్లా విద్యాశాఖ అధికారి, నాగేశ్వరరావు, డీఆర్‌డీఏ ప్రాజెక్టు డైరెక్టర్ ఆధ్వర్యంలో శిక్షణ నిర్వహించారు. ఈ సందర్భంగా వనరుల వ్యక్తులు మాస్టర్ ట్రైనర్లకు బ్యాలెట్ బాక్సుల నిర్వహణ, ఎన్నికల నియమ నిబంధనలు, ఎన్నికల నిర్వహణకు సంబంధించిన విధివిధానాలపై సమగ్ర అవగాహన కల్పించారు. శిక్షణలో పాల్గొన్న అధికారులు తమ సందేహాలను నివృత్తి చేసుకున్నారు. ఎన్నికల సమయంలో అధికారులు తమకు అప్పగించిన బాధ్యతలను సమర్థవంతంగా, నిబంధనలకు అనుగుణంగా నిర్వహించేలా అవసరమైన అవగాహన కల్పించడమే ఈ శిక్షణ కార్యక్రమం ప్రధాన ఉద్దేశమని నిర్వాహకులు తెలిపారు.

ఎంపీటీసీ, జెడ్పీటీసీ ఎన్నికల నిర్వహణకు నోటిఫికేషన్ విడుదల
రాష్ట్ర ఎన్నికల కమిషనర్ అనిల్ చంద్ర పునేతా

మదనపల్లి, మహి న్యూస్ అక్టోబరు 19: ఈ నెల 14 వ తేది ఎన్నికల షెడ్యూల్‌లో ప్రకటించిన విధముగా ఎంపీటీసీ, జెడ్పీటీసీ ఎన్నికలకు నోటిఫికేషన్ విడుదల చేయడం జరిగిందని, ఈ ఎన్నికలను ప్రశాంత వాతావరణంలో పారదర్శకంగా నిర్వహించేందుకు అన్ని చర్యలు పకడ్బందీగా తీసుకోవాలని రాష్ట్ర ఎన్నికల కమిషనర్ అనిల్ చంద్ర పునేతా జిల్లా కలెక్టర్లు, ఎస్పీలను ఆదేశించారు. జడ్పిటిసి ఎంపిటిసి ఎన్నికల నోటిఫికేషన్ జారీ నేపథ్యంలో... ఎన్నికల నిర్వహణపై జిల్లా కలెక్టర్లు ఎస్పీలు, ఎన్నికల అబ్జర్వర్లతో రాష్ట్ర ఎన్నికల కమిషన్ కార్యాలయం నుంచి రాష్ట్ర ఎన్నికల సంఘం కార్యదర్శి డా. ఏ. మల్లిఖార్జున, ఐజీ బి. రాజకుమారి, రాష్ట్ర పంచాయతీరాజ్, గ్రామీణాభివృద్ధి శాఖ కమిషనర్ మైలవరపు వెంకట రామకృష్ణ తేజ లతో కలిసి రాష్ట్ర ఎన్నికల కమిషనర్ వీడియో కాన్ఫరెన్స్ నిర్వహించి తీసుకోవాల్సిన చర్యలపై దిశా నిర్దేశం చేశారు. ఈ వీడియో కాన్ఫరెన్స్ కు మదనపల్లి కలెక్టరేట్లోని వీడియో కాన్ఫరెన్స్ హాల్లో... జిల్లా కలెక్టర్ నిశాంత్ కుమార్, ఎస్పీ ధీరజ్ కునుబిల్లి, జనరల్ అబ్జర్వర్ జి. బాలకృష్ణ, ఎన్నికల వ్యయ పరిశీలకురాలు ఎం. బబితా, జాయింట్ కలెక్టర్ శివ్ నారాయణ శర్మ హాజరయ్యారు. వీసీలో ఎన్నికల కమిషనర్ మాట్లాడుతూ... రాష్ట్రంలో మొత్తం 28 జిల్లా ప్రజా పరిషత్‌ల పరిధిలో 659 జెడ్పీటీసీ స్థానాలకు, 659 మండల ప్రజా పరిషత్‌ల పరిధిలో 9,829 ఎంపీటీసీ స్థానాలకు ఎన్నికలు నిర్వహించనున్నట్లు వెల్లడించారు.

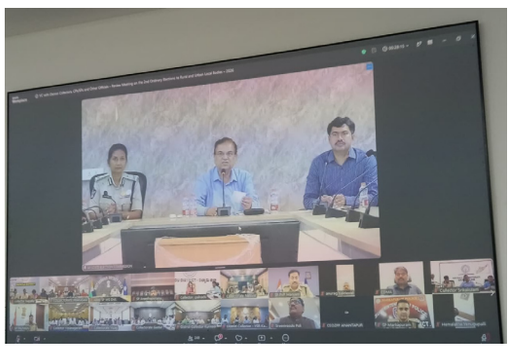

పోలింగ్ కేంద్రాలు, భద్రతా ఏర్పాట్లు:

ఎంపీటీసీ, జెడ్పీటీసీ ఎన్నికల కోసం పోలింగ్ కేంద్రాలను నిబంధన మేరకు పక్కగా ఏర్పాటు చేయాలన్నారు. వీటిలో సున్నితమైన పోలింగ్ కేంద్రాలు, అత్యంత సున్నితమైన పోలింగ్ కేంద్రాలు వద్ద కట్టుదిట్టమైన భద్రత ఏర్పాట్లు చేయాలని సూచించారు. నామినేషన్ కేంద్రాల్లో శాంతిభద్రతల పరిరక్షణపై ప్రత్యేక దృష్టి సారించాలని సూచించారు. ఎన్నికల ప్రక్రియ సజావుగా, ప్రశాంత వాతావరణంలో జరిగేలా తీసుకోవాల్సిన చర్యలపై ప్రత్యేక దృష్టి సారించాలని, నామినేషన్ ప్రక్రియలో ఎలాంటి అవాంఛనీయ ఘటనలు చోటు చేసుకోకుండా అవసరమైన జాగ్రత్తలు తీసుకోవాలని, శాంతిభద్రతల పరిరక్షణకు ప్రాధాన్యత ఇవ్వాలని సూచించారు. స్థానిక సంస్థల ఎన్నికల నిర్వహణకు అవసరమైన ముందస్తు ప్రక్రియలను పూర్తిచేసి, ప్రశాంత వాతావరణంలో ఎన్నికలు జరిగేలా చర్యలు తీసుకోవాలని ఎన్నికల కమిషనర్ పేర్కొన్నారు. ఈ సందర్భంగా జిల్లాలో చేపట్టిన చర్యలను జిల్లా కలెక్టర్ జిల్లా ఎస్పీలు ఎన్నికల కమిషనర్ కు వివరించారు. ఈ సమావేశంలో డిఆర్ఓ వెంకటేష్, జడ్పీ సీఈవో లక్ష్మీపతి, డిప్యూటీ సీఈవో కేఎల్ ప్రభాకర్ రావు, డిపిఓ రాధమ్మ తదితరులు పాల్గొన్నారు.

ఈనెల 21న ప్రారంభమయ్యే జడ్పీటీసీ, ఎంపీటీసీ ఎన్నికల నామినేషన్లకు పటిష్ట ఏర్పాట్లు చేయాలి
నామినేషన్ కేంద్రాల్లో ప్రశాంత వాతావరణం, కట్టుదిట్టమైన భద్రతకు ప్రాధాన్యత
నిబంధనలు ఉల్లంఘిస్తే కఠిన చర్యలు తప్పవు -- జిల్లా కలెక్టర్ నిశాంత్ కుమార్, ఎస్పీ ధీరజ్ కునుబిల్లి

మదనపల్లి, మహి న్యూస్ అక్టోబర్ 19: అన్నమయ్య జిల్లాలో జరగనున్న జడ్పీటీసీ, ఎంపీటీసీ ఎన్నికల నామినేషన్ల ప్రక్రియను ప్రశాంతంగా, పారదర్శకంగా, ఎలాంటి అవాంఛనీయ సంఘటనలకు తావులేకుండా నిర్వహించేందుకు అన్ని శాఖల అధికారులు సమన్వయంతో పటిష్టమైన ఏర్పాట్లు చేపట్టాలని జిల్లా కలెక్టర్ నిశాంత్ కుమార్, జిల్లా ఎస్పీ ధీరజ్ కునుబిల్లి ఆదేశించారు. సోమవారం మదనపల్లి కలెక్టరేట్‌లోని సమావేశ మందిరం నుంచి జిల్లాలోని డివిజనల్ స్థాయి అధికారులు, ఎస్డీపీవోలు, రిటర్నింగ్ అధికారులు, తహసీల్దారులు, ఎంపీడీవోలు, పోలీస్ స్టేషన్‌ల ఎస్‌హెచ్‌వోలు, సీఐలు, ఇతర మండల స్థాయి అధికారులతో వీడియో కాన్ఫరెన్స్ నిర్వహించి ఎన్నికల సన్నద్ధత, నామినేషన్ కేంద్రాల ఏర్పాట్లు, భద్రతా చర్యలపై సమీక్షించారు.

నామినేషన్ కేంద్రాల్లో మౌలిక వసతులు పూర్తి చేయాలి

జిల్లా కలెక్టర్ నిశాంత్ కుమార్ మాట్లాడుతూ, నామినేషన్ల స్వీకరణకు నిర్దేశించిన సమయానికి ముందే అన్ని కేంద్రాల్లో అవసరమైన మౌలిక వసతులు సిద్ధం చేయాలని ఆదేశించారు.

నామినేషన్ కేంద్రాల వద్ద కాంపౌండ్ వాల్స్, గేట్లు, తాళాలు, బారికేడ్లు, ప్రవేశ మార్గాలు తదితర ఏర్పాట్లను పరిశీలించి, పెండింగ్‌లో ఉన్న పనులను మంగళవారం సాయంత్రంలోగా పూర్తి చేయాలని స్పష్టం చేశారు. నామినేషన్ కేంద్రాల వద్ద అభ్యర్థులు, ఎన్నికల సిబ్బంది, అనుమతి పొందిన వ్యక్తులకు మాత్రమే నిబంధనల మేరకు ప్రవేశం కల్పించాలని, అనవసరమైన జనసమూహాలు ఏర్పడకుండా తగిన చర్యలు తీసుకోవాలని సూచించారు. నామినేషన్ల ప్రక్రియలో ప్రతి అధికారి తనకు కేటాయించిన బాధ్యతలను సమర్థవంతంగా నిర్వర్తించాలని, ఏవైనా సమస్యలు ఎదురైతే వెంటనే ఉన్నతాధికారుల దృష్టికి తీసుకురావాలని తెలిపారు.

నిషేధాజ్ఞల అమలులో నిర్లక్ష్యం వద్దు

నామినేషన్ కేంద్రాల పరిసరాల్లో శాంతిభద్రతలకు విఘాతం కలగకుండా ముందస్తు చర్యలు చేపట్టాలని కలెక్టర్ ఆదేశించారు. సంబంధిత అధికారులు నిషేధాజ్ఞల అమలుకు అవసరమైన చర్యలు తీసుకోవడంతో పాటు, వాటి గురించి ప్రజలకు విస్తృతంగా అవగాహన కల్పించాలన్నారు. ఎన్నికల నిబంధనలను ఉల్లంఘించే వారిపై చట్ట ప్రకారం చర్యలు తీసుకోవాలని స్పష్టం చేశారు. నామినేషన్ కేంద్రాల వద్ద ఎలాంటి అవాంఛనీయ ఘటనలు జరగకుండా నిరంతర పర్యవేక్షణ చేపట్టాలని, అవసరమైన ప్రాంతాల్లో అదనపు భద్రతా ఏర్పాట్లు చేయాలని సూచించారు. సమస్యాత్మక ప్రాంతాలను ముందుగానే గుర్తించి, ఆయా ప్రాంతాల్లో ప్రత్యేక నిఘా ఏర్పాటు చేయాలని తెలిపారు.

శాంతిభద్రతల పరిరక్షణలో అప్రమత్తంగా ఉండాలి - ఎస్పీ

జిల్లా ఎస్పీ ధీరజ్ కునుబిల్లి మాట్లాడుతూ, నామినేషన్ల ప్రక్రియలో శాంతిభద్రతల పరిరక్షణ అత్యంత కీలకమని, ప్రతి పోలీస్ అధికారి అప్రమత్తంగా వ్యవహరించాలని సూచించారు. అధికార, ప్రతిపక్ష పార్టీలకు చెందిన వారెవరైనా సరే, నామినేషన్ కేంద్రాల వద్ద అనవసరంగా గుమిగూడకుండా చూడాలని, ఎన్నికల ప్రక్రియకు ఆటంకం కలిగించే చర్యలను ఉపేక్షించబోమని స్పష్టం చేశారు. సమస్యాత్మక వ్యక్తులను ముందుగానే గుర్తించి, చట్టప్రకారం బైండోవర్ చర్యలు చేపట్టాలని, గతంలో వివాదాలు లేదా హింసాత్మక ఘటనలకు సంబంధించి కేసులు ఉన్న వ్యక్తులపై నిబంధనల మేరకు నిఘా ఉంచాలని పోలీస్, రెవెన్యూ అధికారులు సమన్వయంతో పనిచేయాలన్నారు. నామినేషన్ కేంద్రాల వద్ద అవసరాన్ని బట్టి 100 మీటర్ల పరిధితో పాటు అదనపు బఫర్ జోన్ ఏర్పాటు చేసి, బారికేడ్ల ద్వారా జనసమూహాలను నియంత్రించాలని సూచించారు. ప్రతి కేంద్రం వద్ద స్థానిక పోలీస్ అధికారులు, తహసీల్దారులు, ఎంపీడీవోలు పరస్పర సమన్వయంతో భద్రతా ఏర్పాట్లను పర్యవేక్షించాలని తెలిపారు.

వీడియో రికార్డింగ్, డ్రోన్లతో నిరంతర నిఘా

సున్నితమైన, సమస్యాత్మక ప్రాంతాల్లో అవసరాన్ని బట్టి డ్రోన్లను వినియోగించి పరిస్థితులను పర్యవేక్షించాలని ఎస్పీ సూచించారు. ఎన్నికల నిబంధనల ఉల్లంఘనలు, అవాంఛనీయ ఘటనలు చోటుచేసుకుంటే మొబైల్ కెమెరాల ద్వారా వీడియో రికార్డింగ్ చేసి,

సంబంధిత అధికారులకు వెంటనే సమాచారం అందించాలని ఆదేశించారు. ఎన్నికల ప్రవర్తనా నియమావళి పర్యవేక్షణ బృందాలు, ఫ్లయింగ్ స్క్వాడ్లు, పోలీస్ బృందాలు సమన్వయంతో పనిచేయాలని, సమస్య తలెత్తిన వెంటనే సంబంధిత ప్రాంతానికి చేరుకుని పరిస్థితిని అదుపులోకి తీసుకురావాలని తెలిపారు. ప్రతి బృందం తక్షణ స్పందన బృందంగా పనిచేస్తూ, అవసరమైన ఆధారాలను సేకరించి చట్టపరమైన చర్యలకు సహకరించాలని సూచించారు.

అధికారుల సమన్వయంతోనే సజావుగా ఎన్నికలు

ఎన్నికల నిర్వహణలో ప్రతి అధికారి బాధ్యతాయుతంగా వ్యవహరించాలని, విధుల్లో నిర్లక్ష్యం లేదా అలసత్వం ప్రదర్శించకుండా అప్రమత్తంగా ఉండాలని కలెక్టర్, ఎస్పీ స్పష్టం చేశారు. నామినేషన్ల స్వీకరణ నుంచి భద్రత, జనసమూహాల నియంత్రణ, ఎన్నికల నిబంధనల అమలు వరకు ప్రతి అంశాన్ని ముందస్తు ప్రణాళికతో నిర్వహించాలని సూచించారు. ప్రజాస్వామ్య ఎన్నికల ప్రక్రియపై ప్రజల్లో విశ్వాసం పెంపొందించేలా, అందరికీ సమాన అవకాశాలు కల్పిస్తూ, ప్రశాంత వాతావరణంలో నామినేషన్ల ప్రక్రియ పూర్తయ్యేలా అన్ని శాఖల అధికారులు సమష్టిగా కృషి చేయాలని వారు పిలుపునిచ్చారు. ఈ సమావేశంలో జాయింట్ కలెక్టర్ శివ్ నారాయణ శర్మ, సబ్ కలెక్టర్ చల్లా కళ్యాణి, డిఆర్ఓ వెంకటేష్, ఆర్డీవోలు శ్రీనివాస్, విజయలక్ష్మి, జడ్పీ సీఈవో లక్ష్మీపతి, డిప్యూటీ సీఈవో కేఎల్ ప్రభాకర్ రావు, డిపిఓ రాధమ్మ, డీఎస్పీలు, సీఐలు, తాసిల్దార్లు, ఎంపీడీవోలు, జిల్లాస్థాయి సంబంధిత అధికారులు తదితరులు పాల్గొన్నారు.

RNI : APTEL/25/A0108
మహి న్యూస్
www.mahinewsindia.com
epaper: https://epaper.mahinewsindia.com
తెలుగు దినపత్రిక

పల్నాడు జిల్లాలో ఎన్నికల ఖర్చులపై ప్రత్యేక నిఘా

నగదు, మద్యం, ఇతర వస్తువుల పంపిణీని అరికట్టాలి

పోలీస్, ఎక్సైజ్, ఆదాయపు పన్ను శాఖలు సమన్వయంతో పనిచేయాలి

ఎన్నికల నిబంధనలు ఉల్లంఘించిన వారిపై చర్యలు తీసుకోవాలి

పల్నాడు, అక్టోబర్ 19: (మహి న్యూస్): 2026లో జరగనున్న రెండో సాధారణ స్థానిక సంస్థల ఎన్నికల నేపథ్యంలో పల్నాడు జిల్లాలో ఎన్నికల ఖర్చుల పర్యవేక్షణకు చేపట్టాల్సిన చర్యలపై ఎన్నికల వ్యయ పరిశీలకురాలు ఎస్. భరణి, ఐఎఫ్ఎస్ సమీక్షా సమావేశం నిర్వహించారు. ఈ సమావేశంలో జిల్లా ఆడిట్ అధికారి, ఎన్నికల వ్యయాల నోడల్ అధికారి కె. పద్మజతో పాటు పోలీస్, ఎక్సైజ్, ఆదాయపు పన్ను శాఖల నోడల్ అధికారులు పాల్గొన్నారు. ఎన్నికల సమయంలో ఓటర్లకు అక్రమంగా నగదు, మద్యం, ఇతర వస్తువులు పంపిణీ చేయకుండా కట్టడి చేసేందుకు అన్ని శాఖల అధికారులు సమన్వయంతో పనిచేయాలని ఎస్. భరణి సూచించారు. అక్రమాలను అరికట్టేందుకు ముందస్తు జాగ్రత్తలు తీసుకోవాలని, నిఘాను మరింత పెంచాలని ఆదేశించారు. ఎన్నికల నిబంధనలు ఉల్లంఘించిన వారిపై వెంటనే తగిన చర్యలు తీసుకోవాలని అధికారులకు స్పష్టం చేశారు. ఎన్నికల్లో అక్రమాలను అరికట్టేందుకు అన్ని శాఖలు సమష్టిగా పనిచేసి, ఎన్నికలు స్వేచ్ఛగా, నిష్పక్షపాతంగా, పారదర్శకంగా జరిగేలా బాధ్యతలు నిర్వర్తించాలని సూచించారు.

పీవోలు, ఏపీవోలకు ఈ నెల 21న శిక్షణ

రెండు విడతలుగా శిక్షణ.. హాజరు తప్పనిసరి

మదనపల్లె, అక్టోబర్ 19 (మహి న్యూస్): మండల స్థాయిలో ప్రొసీడింగ్ ఆఫీసర్లు (పీవోలు), అసిస్టెంట్ ప్రొసీడింగ్ ఆఫీసర్లకు (ఏపీవోలు) ఈ నెల 21వ తేదీన ఎన్నికల నిర్వహణపై శిక్షణ కార్యక్రమాలు నిర్వహించనున్నట్లు జిల్లా శిక్షణా కార్యక్రమ నోడల్ అధికారులు మాధవకృష్ణారెడ్డి, ప్రత్యేక ఉప కలెక్టర్, డాక్టర్ కె. సుబ్రహ్మణ్యం, జిల్లా విద్యాశాఖ అధికారి తెలిపారు. జిల్లా కలెక్టర్ ఆదేశాల మేరకు ఇప్పటికే సంబంధిత అధికారులకు శిక్షణకు సంబంధించిన ఉత్తర్వులు జారీ చేసినట్లు వెల్లడించారు. పీవోలు, ఏపీవోలుగా నియామక ఉత్తర్వులు అందుకున్న ప్రతి ఒక్కరూ తమకు కేటాయించిన మండలాల్లోని శిక్షణా కేంద్రాలకు తప్పనిసరిగా హాజరుకావాలని సూచించారు. శిక్షణ కార్యక్రమాలు రెండు విడతలుగా నిర్వహించనున్నారు. మొదటి విడత ఉదయం 9 గంటలకు, రెండో విడత మధ్యాహ్నం 1 గంటకు ప్రారంభమవుతుందని అధికారులు తెలిపారు. సంబంధిత అధికారులు తమకు కేటాయించిన సమయానికి మండల కేంద్రాల్లోని శిక్షణా కేంద్రాలకు చేరుకుని, శిక్షణలో పాల్గొనాలని నోడల్ అధికారులు సూచించారు. ఎన్నికల విధులను సమర్థవంతంగా నిర్వహించేందుకు ఈ శిక్షణ ఎంతో కీలకమని పేర్కొన్నారు.

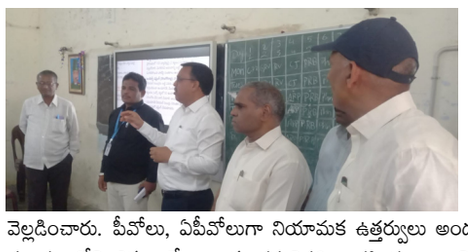

జిల్లా ప్రజలకు విజయదశమి శుభాకాంక్షలు

కడప, మహి న్యూస్ అక్టోబర్ 19 : చెడుపై మంచి సాధించిన విజయానికి ప్రతీకగా జరుపుకునే పండుగే.. విజయదశమి అని, ఈ పండుగ జిల్లా ప్రజలందరికీ విజయాలు చేకూర్చాలని ఆకాంక్షిస్తూ.. జిల్లా కలెక్టర్ డా.శ్రీధర్ చెరుకూరి జిల్లా ప్రజలకు విజయదశమి శుభాకాంక్షలు తెలియజేశారు. దుష్ట శక్తుల మీద దైవశక్తి సాధించిన విజయానికి నిదర్శనంగా జరుపుకునే ఈ విజయదశమి పండుగ.. అందరికీ మంచి చేకూర్చాలని.. సకాలంలో మంచి వర్షాలు కురిసి.. జిల్లాలో పంటలు సమృద్ధిగా పండాలని, అన్ని రంగాల్లో జిల్లా అభివృద్ధి పథంలో నడవాలని, శాంతి, సౌభాగ్యాలు, సుఖ సంతోషాలతో ప్రజల జీవితాల్లో వెలుగులు నిండాలని వారు ఆకాంక్షించారు.

మైదుకూరు మున్సిపాలిటీ ఎన్నికలు నిలిపివేత..!

నామినేషన్ పత్రాలు చినిగిపోవడంపై రాష్ట్ర ఎన్నికల కమిషన్ కీలక నిర్ణయం

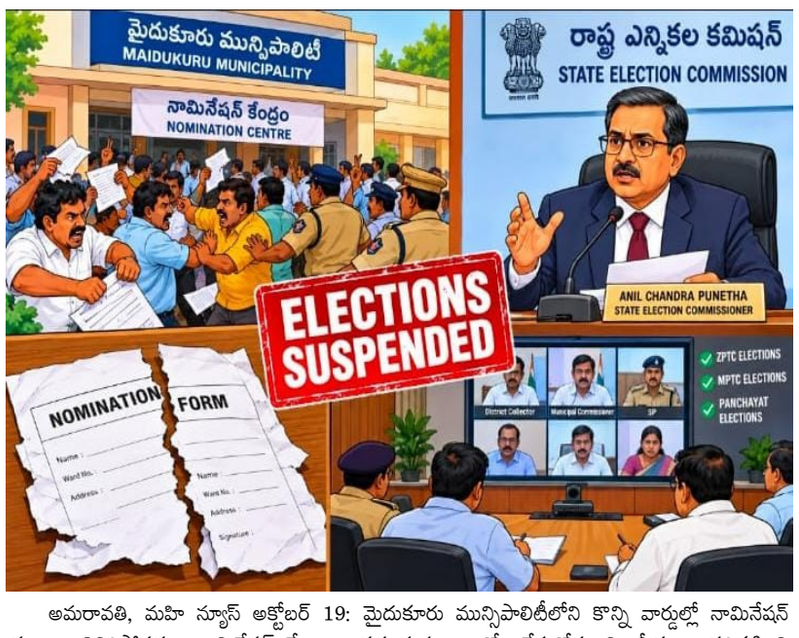

అమరావతి, మహి న్యూస్ అక్టోబర్ 19: మైదుకూరు మున్సిపాలిటీలోని కొన్ని వార్డుల్లో నామినేషన్ పత్రాలు చినిగిపోవడం, నామినేషన్ కేంద్రాల వద్ద ఘర్షణలు చోటుచేసుకోవడాన్ని తీవ్రంగా పరిగణించి ఎన్నికల ప్రక్రియను నిలిపివేసినట్లు రాష్ట్ర ఎన్నికల కమిషనర్ అనిల్ చంద్ర పునేతా తెలిపారు. ఈ ఘటనలపై జిల్లా కలెక్టర్ నుంచి నివేదిక అందిందని, దాని ఆధారంగా ఈ నిర్ణయం తీసుకున్నట్లు వెల్లడించారు. కడప జిల్లాతో పాటు ఇతర జిల్లాల్లోని నామినేషన్ కేంద్రాల వద్ద చోటుచేసుకున్న ఘటనలపై సంబంధిత జిల్లా కలెక్టర్ల నుంచి నివేదికలు తెప్పించుకుని, వాటి ఆధారంగా తగిన చర్యలు తీసుకుంటున్నట్లు కమిషనర్ పేర్కొన్నారు. ఎన్నికల ప్రక్రియ ప్రశాంతంగా, సజావుగా జరిగేలా తీసుకోవాల్సిన చర్యలపై జిల్లా కలెక్టర్లు, మున్సిపల్ కమిషనర్లు, పోలీసు అధికారులతో వీడియో సమావేశం నిర్వహించనున్నట్లు తెలిపారు. రానున్న జెడ్పీటీసీ, ఎంపీటీసీ ఎన్నికలతో పాటు పంచాయతీ ఎన్నికల్లో నామినేషన్ల స్వీకరణ సమయంలో ఎలాంటి అవాంఛనీయ ఘటనలు చోటుచేసుకోకుండా ముందస్తు జాగ్రత్తలు తీసుకోవాలని, శాంతిభద్రతల పరిరక్షణకు ప్రత్యేక ప్రాధాన్యత ఇవ్వాలని అధికారులను ఆదేశించినట్లు రాష్ట్ర ఎన్నికల కమిషనర్ అనిల్ చంద్ర పునేతా స్పష్టం చేశారు.

అనంతపురంలో మేయర్ పదవికి 29 నామినేషన్లు

62 డివిజన్లకు 460 నామినేషన్ల పరిశీలన పూర్తి

మేయర్ పదవికి 13 మంది స్వతంత్ర అభ్యర్థుల నామినేషన్లు

డివిజన్ల వారీగా టీడీపీ నుంచి 202, వైసీపీ నుంచి 173 నామినేషన్లు

అనంతపురం, అక్టోబర్ 19: (మహి న్యూస్): అనంతపురం నగరపాలక సంస్థ పరిధిలో రెండో సాధారణ మున్సిపల్ ఎన్నికలు--2026కు సంబంధించి మేయర్ పదవికి దాఖలైన 29 నామినేషన్లు, 62 డివిజన్లకు దాఖలైన 460 నామినేషన్ల పరిశీలన ప్రక్రియ పూర్తయింది. అక్టోబర్ 16 నుంచి 18 వరకు నామినేషన్ల స్వీకరణ చేపట్టగా, అనంతరం నామినేషన్ల పరిశీలన నిర్వహించారు.

మేయర్ పదవికి పార్టీల వారీగా నామినేషన్ల వివరాలు

బహుజన్ సమాజ్ పార్టీ (బీఎస్పీ) -- 1
భారతీయ జనతా పార్టీ (బీజేపీ) -- 4
కాంగ్రెస్ -- 3
తెలుగుదేశం పార్టీ (టీడీపీ) -- 1
వైఎస్సార్ కాంగ్రెస్ పార్టీ (వైసీపీ) -- 3
ఇతర పార్టీలు -- 4 (నవతరం పార్టీ -- 3, ఆమ్ ఆద్మీ పార్టీ -- 1)
స్వతంత్రులు -- 13
మొత్తం 29 నామినేషన్లు దాఖలయ్యాయి.
62 డివిజన్లకు పార్టీల వారీగా నామినేషన్లు
బహుజన్ సమాజ్ పార్టీ (బీఎస్పీ) -- 2
భారతీయ జనతా పార్టీ (బీజేపీ) -- 14
భారత కమ్యూనిస్టు పార్టీ (సీపీఐ) -- 3
భారత కమ్యూనిస్టు పార్టీ (మార్క్సిస్టు) (సీపీఎం) -- 5
కాంగ్రెస్ -- 3
తెలుగుదేశం పార్టీ (టీడీపీ) -- 202
వైఎస్సార్ కాంగ్రెస్ పార్టీ (వైసీపీ) -- 173
జనసేన పార్టీ -- 26
స్వతంత్రులు -- 32

నగరపాలక సంస్థ కమిషనర్ జస్వంత్ రావు నామినేషన్ల పరిశీలన పూర్తయినట్లు వెల్లడించారు. అనంతపురం జిల్లా స్థానిక సంస్థల జనరల్ అబ్జర్వర్ బి. స్మరణ్ రాజ్, ఐఏఎస్ పరిశీలన ప్రక్రియను పర్యవేక్షించారు.

గుంటూరు కార్పొరేటర్ స్థానాలకు 851 నామినేషన్లు అర్హం

మొత్తం 868 నామినేషన్లలో 17 తిరస్కరణ

సోమవారం ముగిసిన నామినేషన్ల పరిశీలన

ఈ నెల 21న ఉపసంహరణ అనంతరం తుది జాబితా ప్రకటన

గుంటూరు, అక్టోబర్ 19: (మహి న్యూస్): గుంటూరు నగరపాలక సంస్థ ఎన్నికల్లో కార్పొరేటర్ స్థానాలకు దాఖలైన 868 నామినేషన్లలో పరిశీలన అనంతరం 851 నామినేషన్లు అర్హత పొందగా, 17 తిరస్కరణకు గురయ్యాయి. సోమవారం నామినేషన్ల పరిశీలన ప్రక్రియ ముగిసినట్లు నగర కమిషనర్, అదనపు ఎన్నికల అధికారి కె. మయూర్ అశోక్ తెలిపారు.

పార్టీల వారీగా అర్హత పొందిన నామినేషన్ల వివరాలు:

తెలుగుదేశం పార్టీ -- 310
వైఎస్సార్ కాంగ్రెస్ పార్టీ -- 219
జనసేన పార్టీ -- 139
స్వతంత్ర అభ్యర్థులు -- 95
బీజేపీ -- 41
కాంగ్రెస్ -- 28
సీపీఐ -- 9
బీఎస్పీ -- 6
సీపీఎం -- 3
భారత చైతన్య యువజన పార్టీ -- 1

రాష్ట్ర ఎన్నికల సంఘం నిర్దేశించిన షెడ్యూల్ ప్రకారం మున్సిపల్ ఎన్నికలు--2026లో భాగంగా నామినేషన్ల పరిశీలన పూర్తయిందని కమిషనర్ తెలిపారు. ఈ నెల 21న నామినేషన్ల ఉపసంహరణ ప్రక్రియ అనంతరం పోటీలో ఉన్న అభ్యర్థుల తుది జాబితాను ప్రచురించనున్నట్లు వెల్లడించారు.

గుంటూరు మేయర్ స్థానానికి 19 నామినేషన్లు అర్హం

మొత్తం 20 నామినేషన్లలో ఒకటి తిరస్కరణ

అర్హత పొందిన వాటిలో స్వతంత్ర అభ్యర్థులవి 4

ఈ నెల 21న ఉపసంహరణ అనంతరం తుది జాబితా ప్రకటన

గుంటూరు, అక్టోబర్ 19: (మహి న్యూస్): గుంటూరు నగరపాలక సంస్థ మేయర్ పదవికి దాఖలైన 20 నామినేషన్లలో సోమవారం పరిశీలన అనంతరం 19 అర్హత పొందగా, ఒక నామినేషన్ తిరస్కరణకు గురైంది. ఈ వివరాలను నగర కమిషనర్, అదనపు ఎన్నికల అధికారి కె. మయూర్ అశోక్ వెల్లడించారు.

అర్హత పొందిన నామినేషన్ల వివరాలు:

తెలుగుదేశం పార్టీ -- 3
వైఎస్సార్ కాంగ్రెస్ పార్టీ -- 3
కాంగ్రెస్ -- 3
స్వతంత్ర అభ్యర్థులు -- 4
బీఎస్పీ -- 1
నవరంగ్ కాంగ్రెస్ -- 1
నవతరం పార్టీ -- 1
రీఫామ్ పార్టీ ఆఫ్ ఇండియా -- 1
నవోదయం పార్టీ -- 1
అమరావతి పార్టీ -- 1

రాష్ట్ర ఎన్నికల సంఘం నిర్దేశించిన షెడ్యూల్ ప్రకారం మున్సిపల్ ఎన్నికలు--2026లో నామినేషన్ల పరిశీలన ప్రక్రియ పూర్తయిందని కమిషనర్ తెలిపారు. ఎన్నికల నిబంధనలు--2005 ప్రకారం అర్హత పొందిన నామినేషన్ల జాబితాను రిటర్నింగ్ అధికారుల కార్యాలయాల్లో ప్రచురించినట్లు పేర్కొన్నారు. ఈ నెల 21న నామినేషన్ల ఉపసంహరణ అనంతరం పోటీలో ఉన్న అభ్యర్థుల తుది జాబితాను ప్రకటించనున్నట్లు వెల్లడించారు.

ఒక్క ఎల్‌నినో.. రైతు జీవితాన్నే తలకిందులు చేసింది!

ఎల్‌నినో ప్రభావంతో వచ్చే కరువు రైతుల జీవితాలను ఛిన్నాభిన్నం చేస్తుంది. పెంచుకున్న పశువులన్నీ మృత్యువాత పడటం, నీరు లేక పంటలు పండకపోవడం వంటి అనేక దుర్భర పరిస్థితులు ఎదురవుతాయి. వాతావరణ మార్పుల సవాళ్ల మధ్య రైతులు ఎన్నో సవాళ్లను ఎదుర్కోవాల్సి ఉంటుంది. ఎల్‌నినో కొందరి జీవితాన్ని ఎలా మార్చేస్తుందో, అయినప??టికీ ఎలా నిలదొక్కుకోవాలో మధ్య అమెరికా దేశమైన హోండురాస్‌కు చెందిన ఓ మహిళా రైతు కథను తెలుసుకుంటే అర్థమవుతుంది. 2023లో ఎల్‌నినో ప్రభావంతో ఏర్పడిన తీవ్ర కరవు వెయ్యికి పైగా పశువుల ప్రాణాలను బలిగొంది. ఒలాంచిటో పట్టణానికి చెందిన మహిళా రైతు మిలెక్సీ రోడ్రిగ్జ్ తన పశువులన్నింటినీ కోల్పోయారు. అయితే, బావి తవ్వకం, నీటిపారుదల సదుపాయాల కోసం రుణాలు తీసుకుని వ్యవసాయాన్ని తిరిగి ప్రారంభించిన ఆమె.. ఇప్పుడు పాలు, మిరపకాయలు, మొక్కజొన్న సాగుతో పాటు పండుల పెంపకం, తేనెటీగల పెంపకంపైనా దృష్టి సారించారు. పశువుల పెంపకంలో మహిళగా ఎదురైన శారీరక శ్రమతో పాటు సామాజిక వివక్షను కూడా రోడ్రిగ్జ్ ఎదుర్కొన్నారు. సొంత భూమి సంపాదించుకోవాలనే లక్ష్యంతో ఒకే ఒక్క ఆవుతో ప్రారంభించిన ఆమె ప్రయాణం.. 2023 కరువుతో తీవ్రంగా దెబ్బతింది. అయినప్పటికీ, ఆ అనుభవం ప్రకృతి విపత్తులను తట్టుకునే సామర్థ్యాన్ని పెంచుకోవాల్సిన అవసరాన్ని నేర్పిందని ఆమె పేర్కొన్నారు.

233 ప్రాంతాలకు కరవు హెచ్చరికలు

ప్రస్తుతం హోండురాస్‌లో పరిస్థితులు మరోసారి ఆందోళన కలిగిస్తున్నాయి. మొత్తం 298 మున్సిపాలిటీల్లో 233 ప్రాంతాలకు కరవు హెచ్చరికలు జారీ చేశారు. వీటిలో 100కు పైగా ప్రాంతాల్లో అత్యంత తీవ్రస్థాయి హెచ్చరికలు అమల్లో ఉన్నాయి. వర్షాల కొరతతో పంటలు దెబ్బతింటున్నాయి. పశువులకు తగినంత మేత, నీరు అందడం లేదు. ఈ కరవు వచ్చే ఏడాది కూడా కొనసాగవచ్చని అంచనాలున్నాయి. 2023 తర్వాత తన వ్యవసాయ క్షేత్రాన్ని మరింత పటిష్ఠంగా తీర్చిదిద్దుకోవడానికి రోడ్రిగ్జ్ రెండు రుణాలు తీసుకున్నారు. వాటితో బావి తవ్వించి, నీటిపారుదల వ్యవస్థను ఏర్పాటు చేసుకున్నారు. దీంతో ఎండాకాలానికి ముందే పశువుల మేతను పండించి నిల్వ చేసుకునే అవకాశం లభించింది. హీఫర్ ఇంటర్నేషనల్ సంస్థ కూడా పశువుల మేత అందించడంతో పాటు తేనెటీగల పెంపకానికి సహకరిస్తోంది. ఈ మార్పుల వల్ల తన పిల్లలను పెంచి, వారికి విద్య అందించగలిగానని ఆమె తెలిపారు. వ్యవసాయం పురుషులకే పరిమితమనే అభిప్రాయం తప్పని, మహిళలకూ సామర్థ్యం, పట్టుదల ఉన్నాయని ఆమె పేర్కొన్నారు. అయితే, ఇలాంటి సహాయం అందరికీ అందుబాటులో లేదు. హోండురాస్‌లో ఇప్పటికే 18 లక్షల మంది తీవ్రస్థాయి ఆహార అభద్రతను ఎదుర్కొంటున్నారు. తాజా పంట నష్టాలు ఈ పరిస్థితిని మరింత దిగజార్చే ప్రమాదం ఉంది. మహిళా రైతులకు శిక్షణ, నీటిపారుదల సదుపాయాలు, కరవు ప్రణాళికలు, ప్రత్యామ్నాయ వ్యవసాయ మార్గాలపై మద్దతు అవసరమని రోడ్రిగ్జ్ అభిప్రాయపడ్డారు. విపత్తు సంభవించిన తర్వాత స్పందించడమే కాకుండా, ముందుగానే రైతులను సిద్ధం చేసే విధానాలను ప్రభుత్వాలు అమలు చేయాలని సూచించారు. ఎల్‌నినో ప్రభావం కొనసాగుతున్న నేపథ్యంలో, రైతుల జీవనోపాధిని కాపాడటంలో దీర్ఘకాలిక ప్రణాళికలు, నీటి వనరుల అభివృద్ధి కీలకంగా మారనున్నాయి.

EDITOR and PUBLISHER and OWNED BY NEELI RAMASUBBAIAH, PUBLISHED AT.15-603/1, RAJU ROAD, KAMAL NAGAR, ANANTHAPURAMU, ANDHRA PRADESH - 515001.PRINTED AT VSAR PUBLICATIONS 91/4-31-3-1B, BALAJINAGAR, KURNOOL.. RNI NO : APTEL/26/A7631. Cell 90 59 58 58 98. Email : mahinewsindia@gmail.com, website : https//epaper.mahinewsindia.com